

ふくいは楽しい！ふくいは安心！ふくいは元気！

広報ふくい

FUKUI CITY

2024

12/10

No.1649

ふくいの冬に
心あたたまる
光と音の協演

特集

令和5年度決算概要

人事行政の状況をお知らせします



LINE



HP



X



Facebook

11/3(日)に社北地区で「西部緑道イルミネーションコンサート」が開催されました。訪れた人たちは、社中学校吹奏楽部、マリンバ・パーカッションデュオ「Pulse Duo」の演奏と、色とりどりの光に包まれ、癒やしのひとときを過ごしていました。

西部緑道イルミネーションの点灯は、12/27(金)まで行われます。



令和5年度 決算概要

歳入	
市税	454億2409万円
国・県からの補助金	412億8501万円
交付金等	240億1867万円
市債	194億2469万円
その他	88億7445万円
合計	1390億2691万円

歳入は、前年度と比べて、**89億1451万円(6.9%)増加**しました。これは、新学校給食センターの整備や市立図書館リニューアル、新ごみ処理施設整備をはじめとする普通建設事業費の財源となる国・県からの補助金、市債などが増加したことによるものです。

歳入から歳出と翌年度繰越事業財源（年度内に完了せず翌年度に繰り越す事業の財源）を差し引いた**実質収支は黒字**でした。

※表示単位未満は四捨五入しています。

一般会計

福祉や教育、道路整備など、一般的な行政サービスを行うための会計

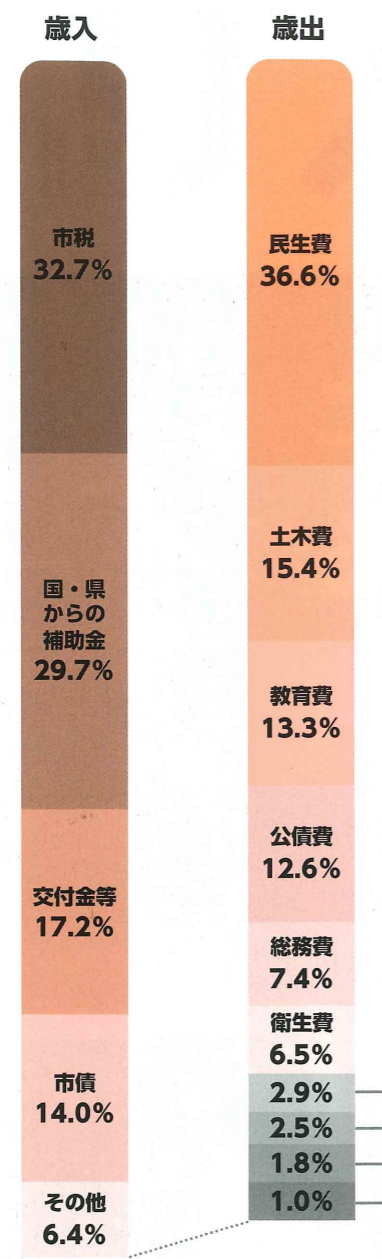

歳出	
民生費	498億8111万円
土木費	209億4157万円
教育費	180億7949万円
公債費	171億812万円
総務費	100億7396万円
衛生費	88億1237万円
農林水産業費	39億7341万円
消防費	34億3923万円
商工費	24億1036万円
議会費	6億5766万円
災害復旧費	4億6858万円
労働費	2億3624万円
合計	1360億8210万円

歳出は、普通建設事業費の増加などにより、前年度と比べて、**83億965万円(6.5%)増加**しました。

翌年度繰越事業財源	7億5445万円
実質収支	21億9037万円

特別会計

国民健康保険や介護保険など、原則として、かかった経費を保険料などの事業収入でまかなう会計

	歳入	歳出
国民健康保険	219億7773万円	215億8108万円
後期高齢者医療	44億2226万円	44億1347万円
介護保険	268億599万円	264億7854万円
母子父子寡婦福祉資金貸付	3105万円	1722万円
競輪	237億1892万円	230億8059万円
産業団地	552万円	552万円
宅地造成	5億1229万円	3億2733万円
中央卸売市場	9億3333万円	9億3308万円
駐車場	7537万円	7532万円
地域生活排水	1億7341万円	1億5629万円

▼ 決算から分かる財政状況

実質赤字比率	一般会計と一部の特別会計の収入に対する赤字額の割合	赤字なし
連結実質赤字比率	全会計の収入に対する赤字額の割合	赤字なし
実質公債費比率	市が毎年安定して得ることのできる収入に対する返済した借金の割合	10.4% (国基準：25%未満)
将来負担比率	市が将来負担する可能性のある負債額が、年収の何年分に当たるかの割合(100% = 1年分)	47.2% (国基準：350%未満)
資金不足比率	公営企業の会計ごとの資金不足額の、事業収入の規模に対する割合	資金不足額なし

財政の健全化を判断する指標は、**国が定める基準を全てクリア**しています。

企業会計

民間企業のように、サービスを提供することで収益を上げて経費をまかなう会計

	区分	収入	支出
水道事業	収益的収支	52億2830万円	44億4967万円
	資本的収支	10億1378万円	38億6587万円
簡易水道事業	収益的収支	2億8893万円	2億8227万円
	資本的収支	5億5782万円	5億1282万円
下水道事業	収益的収支	102億6557万円	87億9409万円
	資本的収支	104億2874万円	143億8万円
集落排水事業	収益的収支	8億3452万円	8億3140万円
	資本的収支	2億2130万円	4億712万円

収益的収支：水道供給、下水処理にかかる費用や料金収入など
資本的収支：借入金や建設事業など

▼ 市債残高

会計	市債残高
一般会計	1355億7905万円
特別会計	21億2089万円
企業会計	860億4841万円
合計	2237億4835万円

今後も、新ごみ処理施設や九頭竜中学校等の整備が予定されていますが、「福井市財政計画」に掲げる取り組みを着実に実行し、引き続き財政の健全化を進め、効率的で効果的な財政運営に努めていきます。

一般会計の身近な使い道

子育て支援
約 54 億円

児童手当給付事業、子育て支援事業など

清掃
約 46 億円

環境美化推進、ごみ処理施設整備など

道路・橋りょう
約 40 億円

道路管理、道路舗装、道路除雪など

消防
約 34 億円

救助活動、救急活動、消防車両整備など

高齢者福祉
約 15 億円

高齢者生活支援、高齢者福祉向上など

詳しくはホームページをご覧ください。

財政課
TEL 20-5267
FAX 20-5768



人事行政の状況をお知らせします



市の人事行政の公平性・透明性を高めるため、令和5年度の職員の数や給与などを公表します。

職員の構成

職員数の推移 (令和6年4/1現在)

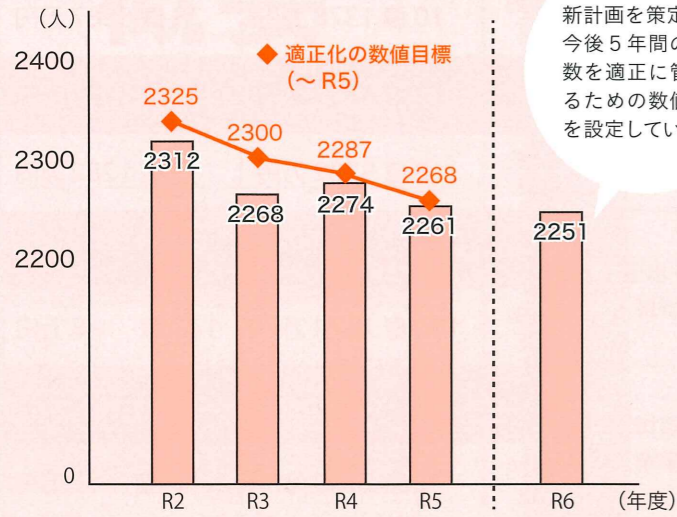

※職員数の目標値は、人口規模が類似している都市や、職員の年齢構成の平準化などを勘案して設定しています。

部門別職員数 (令和6年4/1現在)

部門	職員数		増減
	令和5年度	令和6年度	
一般行政部門	1407人	1422人	15人
特別行政部門	584人	559人	-25人
公営企業部門	281人	278人	-3人
合計	2272人	2259人	-13人

※一般行政部門には、市民サービスや税務、福祉、観光などの業務に携わる職員、特別行政部門には、教育委員会や消防局で働く職員、公営企業部門には、市上下水道局で、水道や下水道などの業務に携わる職員が含まれます。一般行政部門、特別行政部門の増減の幅が大きいのは、令和6年度の機構改革によるものです。

職員数を適正に管理しています！

昨年度まで、「福井市財政再建計画」や「第4次福井市定員適正化計画【改訂版】の数値目標」に基づき、職員数の適正化を図ってきました。結果、年度ごとの数値目標を確実に達成してきました。今年度からは、社会情勢や本市を取り巻く環境の変化などを踏まえ、新たに策定した「福井市定員管理計画」に基づき、引き続き、**職員数の適正な管理に努めていきます。**



福井市定員管理計画 職員課 人事係 鯉淵副主幹

部門ごとにメリハリのある人員配置！

令和6年度は、「行政DXの推進」「危機管理業務の体制強化」「子ども家庭センターの新設」のため、一般行政部門のうち「総務」「衛生」の部門を増員しています。全体としては、北陸新幹線建設関連業務の縮小や適正配置を行ったことにより、13人の減員となりました。

職員の給与

人件費の内訳 (令和5年度普通会計決算)

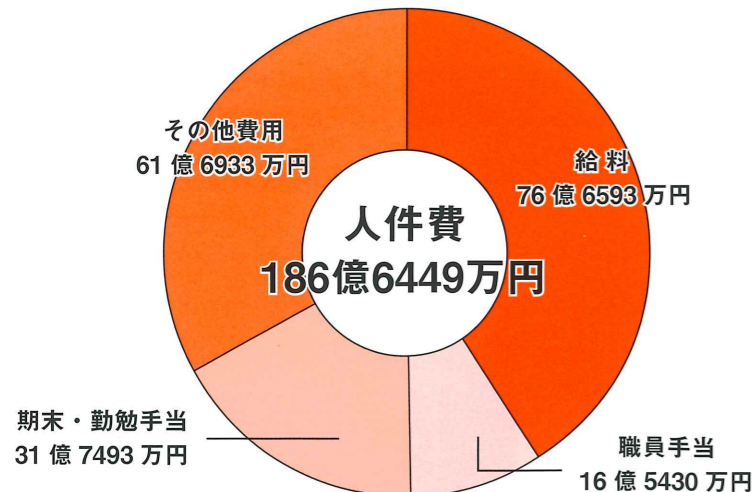

令和5年度の普通会計の歳出額(1328億2689万円)に占める人件費の割合(人件費率)は、**14.1%**でした。

職員手当は、扶養手当、住居手当、通勤手当、時間外勤務手当などからなります。令和5年度における時間外勤務手当の支給実績は、7億5240万円で、職員1人当たりの平均支給年額は39万6千円でした。**その他費用**には、退職手当、特別職職員に支給される給料や報酬、共済組合負担金などが含まれます。



職員課 給与係 島田副主幹

※普通会計は、一般会計に、一部の特別会計を加えたものです。一般会計の歳出額(2ページ)よりも普通会計の歳出額の方が低いのは、市債の借り換えに伴う歳入と歳出の重複分を相殺しているためです。

年齢別職員数 (令和6年4/1現在)



※「職員数の推移」の実際の職員数と、「部門別職員数」「年齢別職員数」では、派遣職員などの計上方法の違いにより、数値が異なります。

バランスの取れた年齢構成を維持します！

現在の職員の年齢構成は、全体的にバランスがとれています。令和13年度まで、定年年齢が段階的に引き上げられることを受け、今後は**若手職員の確保に一層力を入れていきます。**安定した行政サービスを提供するため、引き続き年齢の平準化を図ります。



入庁1年目 中消防署 警備第2課 山崎消防士

毎日が緊張の連続ですが、笑顔を忘れず何事にも積極的に取り組んでいます。災害現場では困っている方に寄り添い、市民の皆さんに安心していただけるようがんばります。

若手職員

一般行政職の級別職員数 (令和6年4/1現在)

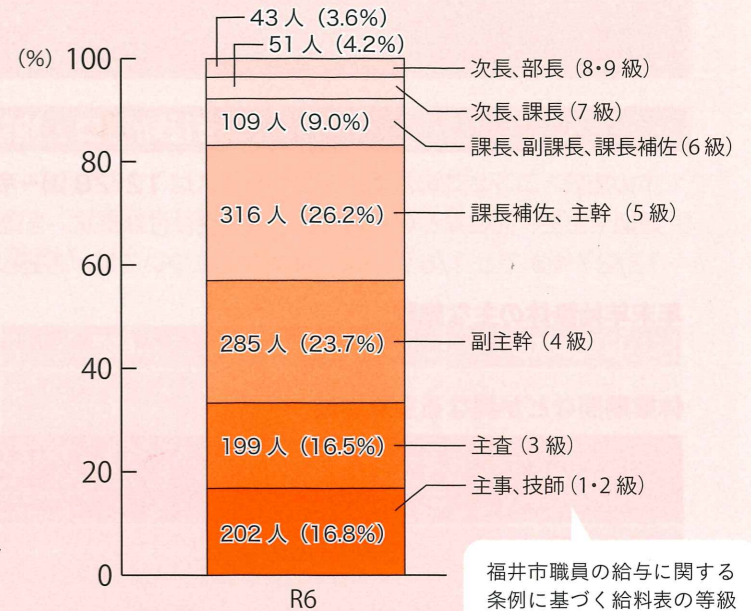

福井市職員の給与に関する条例に基づく給料表の等級区分による職員数です。

民間経験者などを積極的に採用します！

行政サービスが複雑化・多様化する中、限られた人数で質の高い行政サービスを提供するため、**従来のU・Iターン採用枠を職務経験者採用枠に拡大**するなど、豊富な知識や経験を有する職員の採用にも努めています。

職務経験者採用

新しい環境の中で、日々さまざまなことにチャレンジしています。前職の金融業界でのコンサルティング経験などを生かし、福井市全体のサービス向上に貢献できるよう精一杯がんばります。



入庁1年目 商工振興課 野路主査

特別職職員の給料・報酬など (令和6年4/1現在)

区分	給料月額	期末手当	退職手当	
			算定方式	支給時期
市長	105万8000円	3.40月分 (令和5年度支給割合)	105万8000円 × 在職月数 × 0.5	任期ごと
副市長	87万4000円		87万4000円 × 在職月数 × 0.3	

区分	報酬月額	期末手当
議長	74万円	3.40月分 (令和5年度支給割合)
副議長	67万円	
議員	63万円	

※期末手当の支給額は、給料または報酬月額 × 1.4 × 3.40月で計算されます。

一般行政職員の平均年齢および平均給料月額

区分	平均年齢	平均給料月額
国	42.1歳	32万3823円
福井県	42.5歳	32万378円
福井市	43.9歳	33万9500円

各内容の詳細のほか、職員の処分、研修、健康管理の状況など、詳しくはホームページをご覧ください。



問合せ 職員課 TEL 20-5250 FAX 20-5733



年末年始の業務案内



市役所窓口・施設休業のお知らせ

市の施設、コンビニの証明書交付サービスは **12/28(土)~令和7年1/5(日)の間休業**します。
 婚姻や出生、死亡などの戸籍届け出は、受け付けます。当直窓口（市役所本館 地下1階）へ提出してください。
 12/27(金)までと1/6(月)以降の休業などについては、各施設のホームページをご覧ください。

年末年始無休の主な施設

福福館、ふくい観光案内所（福井駅東口）、まちなか案内所（ハピリン）、ガラガラ山キャンプ場

休業期間などが異なる主な施設

施設	12月				1月				
	28(土)	29(日)	30(月)	31(火)	1(水)	2(木)	3(金)	4(土)	5(日)
自然史博物館、愛宕坂茶道美術館、橘曙覧記念文学館、グリフィス記念館、一乗谷朝倉氏遺跡復原町並、中央公民館、地域交流センター、市立図書館、清水図書館、美山図書館、防災センター、清水高齢者福祉センター「ひだまり」、すこやかドーム	休	休	休	休	休	休	休	休	
東山健康運動公園		休	休	休	休	休	休	休	休
男女共同参画センター		休	休	休	休	休	休		休
地域交流プラザ（会議室などの貸し出し）（12/28は17:30まで）、桜木図書館		休	休	休	休	休	休		
セーレンプラネット（1/2は12:00~17:30）、越前水仙の里公園		休	休	休	休				
中央卸売市場「ふくい鮮いちば」（1/5は一部の店舗のみ営業）				休	休	休	休	休	
養浩館庭園（1/4は10:00~16:00、1/5は9:00~17:00）	休	休	休	休	休	休	休		
フェニックス・プラザ（自動車駐車場も同期間入庫できません）		休	休	休	休	休			
道の駅「一乗谷あさくら水の駅」				休	休				
越前水仙の里温泉 波の華（12/31、1/2~5は10:00~21:00、1/1は12:00~20:00）									
伊自良館（伊自良温泉）（12/31は10:00~16:00、1/3は11:00~17:00）					休	休			

※営業時間などが通常と異なる場合があります。

病気やけがのときは

12/30(月)~1/3(金)の診療は次の通りです。

診療科	じかん	診療所	電話・FAX番号
内科	9:00~23:00 (受付は22:45まで)	市休日急患センター（城東4丁目）	TEL 22-2099 FAX 22-1264
小児科		県子ども急患センター（城東4丁目）	TEL 26-8800 FAX 26-8807
歯科	9:00~12:00 13:00~17:00 (受付は16:45まで)	市休日急患歯科診療所（大願寺3丁目）	TEL・FAX 26-8468
外科	9:00~17:00	休日当番医	電話かホームページで確認してください。 (TEL 21-2119)

※福井市 LINE 公式アカウントのメニュー「くらし」の「救急医療」からも調べることができます。

ごみ・資源物の収集と持ち込み

年末は、収集日を変更する地域があります。ごみカレンダーや収集資源センターのホームページで確認してください。
 年始は、**1/6(月)から全区域で通常通り収集**します。年末年始は、交通量やごみの量によって収集時間が変動することがあります。**出し遅れることのないよう、7時ごろまでに出してください。**

福井地区の収集

種類	収集曜日	最終収集日	種類	収集曜日	最終収集日
燃やせるごみ	月・木	12/30(月)	燃やせないごみ	月	1・3週 12/16(月)
	火・金	31(火)		月	2・4週 23(月)
プラスチック製容器包装	月	23(月)		火	1・3週 17(火)
	火	24(火)		火	2・4週 24(火)
	木	19(木)		木	1・3週 26(木)
資源物	金	20(金)		木	2・4週 26(木)
	地域によって最終収集日が異なります。ごみカレンダーなどで確認してください。		金	1・3週 27(金)	
			金	2・4週 27(金)	

美山・越前・清水区域の収集 12/27(金)まで通常通り収集します。燃やせるごみは12/31(火)に特別収集を行います。

ごみ・資源物の持ち込み 通常の時間と異なりますので注意してください。

持ち込み先	受入締切	持ち込める物（原則有料）
市クリーンセンター(寮町) TEL 53-8999 FAX 54-6010	12/30(月) 17:00	燃やせるごみ、燃やせる粗大ごみ、資源物（無料、プラスチック製容器包装は不可）、小型家電 ※家庭系のみ受け付けます。
収集資源センター(南江守町) TEL 35-0052 FAX 35-0813		燃やせる粗大ごみ、燃やせない粗大ごみ、資源物（無料、プラスチック製容器包装は不可）、小型家電 ※家庭系のみ受け付けます。
広域圏清掃センター(あわら市) TEL 74-1314 FAX 74-1315	30(月) 17:00 ※入場は16:30までです。	燃やせないごみ、燃やせる粗大ごみ、燃やせない粗大ごみ ※袋に入れる場合は中身が見える袋に入れてください。
越前・清水区域住民のみ 鯖江クリーンセンター(鯖江市) TEL 0778-51-2310 FAX 0778-51-4685	30(月) 11:30	燃やせるごみ、燃やせないごみ、燃やせる粗大ごみ、燃やせない粗大ごみ
資源回収拠点 わけるば	27(金) 16:00	資源物（無料） ※家庭系のみ受け付けます。
(株)増田喜 福井営業所 (西開発4丁目) TEL 57-0545	30(月) 17:00	資源物（無料、プラスチック製容器包装、蛍光灯は不可） ※家庭系のみ受け付けます。

※資源物：空き缶、空き瓶、ペットボトル、蛍光灯、乾電池、プラスチック製容器包装、古紙類（新聞、チラシ、雑誌類、紙パック、段ボール、紙製容器包装、雑がみ）

古紙は、古紙回収業者にお問い合わせください。詳しくは、収集資源センターのホームページをご覧ください。

問合せ 収集資源センター TEL 35-0052 FAX 35-0813



し尿のくみ取り

区域	許可業者	休業期間
福井区域	(株)相互環境公社 TEL 33-1338	12/31(火)~1/5(日) (12/30(月)は12:00まで)
福井・美山区域	福井環境事業(株) TEL 36-4463	
越前・清水区域	(有)ニュークリーン公社 TEL 0778-34-5512	12/28(土)~1/5(日)

問合せ 下水施設管理事務所 TEL 26-5701 FAX 20-5601

INFORMATION

●本号に掲載している情報は、11/18現在の情報です。

●最新の情報、詳しい情報は、ホームページをご覧ください。

●料金の記載のないものは無料です。

●申込欄には、①申込期間、②申込手段、③申込時に必要な情報や書類、を記載しています。

申込の記載のないものは申込不要です。申込欄③に「共通事項」と記載されているものは、以下をお知らせください。

共通事項

行事名、住所、氏名(よみがな)、年齢、電話番号

お知らせ

救急情報用紙を活用しましょう

緊急時に救急隊が適切な救命措置ができるように、自分の情報を記入しておく「救急情報用紙」を活用しましょう。

また、救急情報はこまめに更新し、冷蔵庫に直接貼るか、「救急医療情報キット(オアシスキット)」に入れて冷蔵庫内に保管してください。

※用紙はホームページからダウンロードすることができます。冊子「福井市すこやかBOOK2022」の41ページにも掲載しています。冊子は市役所本館1階情報コーナーや各地域のほやねっと(地域包括支援センター)で配布しています。オアシスキットは、お薬手帳や保険証の写しなども入れることができます。地域包括ケア推進課窓口で配布していますが、在庫が無くなり次第終了します。

問合せ 地域包括ケア推進課

TEL 20-5400

FAX 20-5426



臨時休館

愛宕坂茶道美術館

12/24(火)

《展示替えのため》

TEL・FAX 33-3933



国民健康保険・後期高齢者医療保険加入の皆さんへ

令和6年12/2以降、現行の保険証は新たに発行されなくなり、マイナ保険証(保険証利用登録がされたマイナンバーカード)を基本とする仕組みに移行します。

※12/1時点で手元にある有効な保険証は、保険証に記載されている有効期限まで使用できます。

マイナ保険証を所有している人

マイナ保険証を使用してください。

※令和7年7月中旬に、健康保険の加入情報などを記載した「資格情報のお知らせ」を交付します。医療機関などでマイナ保険証が読み取れない場合に使用してください。

マイナ保険証を所有していない人

保険証から「資格確認書」に切り替わります(手続不要)。「資格確認書」を医療機関などに提示することで、これまで通りの保険医療を受けることができます。

※7月中旬に、8/1から1年間有効の「資格確認書」を郵送します。

12/2以降に国民健康保険・後期高齢者医療保険に加入などをする人には、申請手続きの際に、有効期限が7/31までの「資格確認書」を交付します。

これからマイナ保険証を利用したい人は、マイナポータルをご覧ください。

問合せ 保険年金課

TEL 20-5383

FAX 20-5747



年末の交通安全市民運動

12/11～20は、「年末の交通安全市民運動」期間です。年末は、降雪や路面凍結、交通混雑など冬場特有の道路交通環境の悪化や飲酒する機会の増加などに伴い、交通事故が増加する傾向にあります。自動車や自転車を利用する際は、交通ルールや交通マナーを守り、安全な速度で運転しましょう。

自動車

- ・運転時は、脇見や考え事をせず、運転に集中する
- ・歩行者の道路横断に注意を払う
- ・早めに冬用タイヤに交換する

自転車利用者・歩行者

- ・自転車利用者はヘルメットを着用する
- ・道路を横断する際は、左右の安全確認を行う
- ・外出時には明るい色の服装や反射材を着用する

問合せ 自転車利用推進課

TEL 20-5387

FAX 20-5139



給与支払報告書の提出はお早めに

令和7年度(令和6年分)の給与支払報告書の提出期限は、**令和7年1/31(金)**です。提出が遅れると、5月の市・県民税・森林環境税特別徴収税額決定通知に間に合わない場合があります。事業主の皆さんは、必ず期限内に提出してください。

提出対象 令和7年1/1時点で市内に住所があり、令和6年中に給与(役員報酬含む)の支払いをしたアルバイトや役員などを含む全ての従業員分
※退職者や休職者、個人で確定申告を行う人の分も提出が必要です。

提出方法・eLTAX

・書面や光ディスクを郵送または窓口を持参
※提出には、簡単で便利なeLTAXを活用してください。詳しくは、ホームページをご覧ください。

問合せ・提出先 〒910-8511

福井市役所 市民税課

(本館2階)

TEL 20-5306



固定資産(土地・家屋)をお持ちの皆さんへ

固定資産税、都市計画税は毎年1/1現在の土地・家屋の使用状況で課税されます。

土地・家屋の使用状況などを変更した場合、翌年度から税額などが変わる可能性がありますので、必ず資産税課まで連絡してください。

【連絡が必要な場合の例】

- ・土地の利用状況を宅地から畑に変更した
 - ・家屋を新築・増築・滅失した
 - ・家屋の用途を住宅から店舗に変更した
 - ・非課税や減免の要件に該当しなくなった
- ※詳しくは、お問い合わせください。

問合せ 資産税課

TEL 20-5315

FAX 20-5771



償却資産の申告はお早めに

令和7年度の償却資産申告書の提出期限は、**令和7年1/31(金)**です。提出期限の直前は窓口が大変混雑します。1/17(金)までの提出に、ご協力をお願いします。

提出対象 令和7年1/1現在、事業のために用いる償却資産(構築物、機械、備品などの事業資産)を市内に所有している法人または個人事業主

提出方法・eLTAX

・償却資産申告書一式を郵送または窓口を持参
※提出には、簡単で便利なeLTAXを活用してください。詳しくは、ホームページをご覧ください。

問合せ・提出先 〒910-8511

福井市役所 資産税課(本館2階)

TEL 20-5315

FAX 20-5771



地下水の節水を心がげよう

雪の日は、融雪のために大量の地下水が使われます。過度な地下水のくみ上げは、地盤沈下や井戸枯れを引き起こす恐れがありますので、適正な使用にご協力をお願いします。

問合せ 環境廃棄物対策課

TEL 20-5398

FAX 20-5675



福井市文化奨励賞表彰者



美術(写真)

吉田直哉 さん

平成27年から個人で写真家として活動しています。県内外の賞を多数受賞しており、令和6年にはロシアの国際フォトコンテスト「9th 35 AWARDS 2023」の「Landscape-night(+Astrophotography)」部門で入賞し、コンテストの「WINNER 100 BEST PHOTOS」を受賞しています。

松本公民館主催事業の講師や審査員として積極的に参加しており、地域に写真文化を広めるなど文化振興にも貢献しています。



美術(書道)

小林啓子 さん

県を代表する書道団体「福井書人連盟」、「(一社)若越書道会」などに所属し、要職に就いて運営に携わっています。また、書道研究会「書玄会」を主宰し、後進と書道愛好家の育成に努めています。

「調和体」の表現を中心に書体の研究を進め、読みやすさと親しみやすさの表現を深めています。また、全国規模の書道展で数々の賞を受賞しています。



美術(書道)

坂本シズミ さん

昭和51年から「福井県書作家協会」の役員を務め、現在は「日本墨書会」会長、「日本書芸院」参事、「読売書法会」理事を務めるなど、県の書道界の発展に貢献しています。

書道研究に励み、中国の明清時代の書風を取り入れ、中国の書家の鄭板橋の書を基盤とした、明るく流麗な独自の行草体多字数作品を、全国規模の書道展に発表し、数々の賞を受賞しています。

問合せ 文化振興課

TEL 20-5367 FAX 20-5670



電子書籍版で「広報ふくい」をもっと手軽で便利に

- ・読みやすい文字で拡大表示
- ・英語、中国語など、9言語に翻訳
- ・音声で読み上げ(日本語+8言語に対応)
- ・最新号をプッシュ通知でお知らせ



手話通訳者・要約筆記者を派遣します

市が主催する行事へ手話通訳者・要約筆記者の派遣を希望する人は、各行事の担当課または障がい福祉課へ連絡してください。

問合せ 障がい福祉課

TEL 20-5435 FAX 20-5407



子ども医療費助成についてのお知らせ

子ども医療費助成の自己負担金を無償化します

小学生から高校生相当の就学児が医療機関を受診する際に、これまで窓口でかかっていた自己負担金が、令和7年1/1受診分から無料になります。
※手続きは不要です。今後もこれまで通りの方法で受診してください。

		自己負担金	
		12/31受診分まで	1/1受診分から
未就学児 (小学校入学まで)		無料	
就学児 (小学生～高校生相当)	入院	500円/日 (上限4000円/月)	無料
	通院	1医療機関当たり 500円/月	無料
	薬局		無料

無償化に伴い、新しい子ども医療費受給者証を、受給者全員に12月下旬に送付します。

子ども医療費受給者証の表示が変わります

新しい受給者証から、加入保険欄の表示が変わります。

変更前	変更後																																																				
<table border="1"> <tr><td colspan="2">福井市 子ども医療費受給者証</td></tr> <tr><td>公費負担者番号</td><td></td></tr> <tr><td>加入保険</td><td>国保 福井市</td></tr> <tr><td>住所</td><td></td></tr> <tr><td>氏名</td><td></td></tr> <tr><td>生年月日</td><td></td></tr> <tr><td>住所</td><td></td></tr> <tr><td>氏名</td><td></td></tr> <tr><td>自己負担</td><td></td></tr> <tr><td>入院</td><td></td></tr> <tr><td>有効期間</td><td>年 月 日 から 年 月 日 まで</td></tr> <tr><td colspan="2">年 月 日 交付</td></tr> <tr><td colspan="2">福井市長</td></tr> </table>	福井市 子ども医療費受給者証		公費負担者番号		加入保険	国保 福井市	住所		氏名		生年月日		住所		氏名		自己負担		入院		有効期間	年 月 日 から 年 月 日 まで	年 月 日 交付		福井市長		<table border="1"> <tr><td colspan="2">福井市 子ども医療費受給者証</td></tr> <tr><td>公費負担者番号</td><td></td></tr> <tr><td>医療保険</td><td>加入保険のとおり</td></tr> <tr><td>住所</td><td></td></tr> <tr><td>氏名</td><td></td></tr> <tr><td>生年月日</td><td></td></tr> <tr><td>住所</td><td></td></tr> <tr><td>氏名</td><td></td></tr> <tr><td>自己負担</td><td></td></tr> <tr><td>入院</td><td></td></tr> <tr><td>有効期間</td><td>年 月 日 から 年 月 日 まで</td></tr> <tr><td colspan="2">年 月 日 交付</td></tr> <tr><td colspan="2">福井市長</td></tr> </table>	福井市 子ども医療費受給者証		公費負担者番号		医療保険	加入保険のとおり	住所		氏名		生年月日		住所		氏名		自己負担		入院		有効期間	年 月 日 から 年 月 日 まで	年 月 日 交付		福井市長	
福井市 子ども医療費受給者証																																																					
公費負担者番号																																																					
加入保険	国保 福井市																																																				
住所																																																					
氏名																																																					
生年月日																																																					
住所																																																					
氏名																																																					
自己負担																																																					
入院																																																					
有効期間	年 月 日 から 年 月 日 まで																																																				
年 月 日 交付																																																					
福井市長																																																					
福井市 子ども医療費受給者証																																																					
公費負担者番号																																																					
医療保険	加入保険のとおり																																																				
住所																																																					
氏名																																																					
生年月日																																																					
住所																																																					
氏名																																																					
自己負担																																																					
入院																																																					
有効期間	年 月 日 から 年 月 日 まで																																																				
年 月 日 交付																																																					
福井市長																																																					

問合せ 子ども政策課
TEL 20-5412 FAX 20-5735



11/1の人口と世帯

人口 25万4303人
(前月比-30)
世帯 10万8599世帯
(前月比+111)

冬期間、公園の水飲み場が使用できません

凍結防止のため、公園内の水道を閉栓します。

とき 12月中旬～3月上旬
ところ 市内公園(トイレのある公園を除く)、西墓地、東山墓地

問合せ 公園課
TEL 20-5460
FAX 20-5769



控除を受けるために必要な書類を発行します

おむつ代の医療費控除

確定申告の際に使用する「おむつ代の医療費控除に係る確認書」の発行申請を受け付けます。

※昨年申請した人は、申請不要です。令和7年1月中旬に確認書を郵送します。

対象 次の全てに該当する人

- ・要介護認定を受けている
- ・介護認定時の主治医意見書により、寝たきりで、かつ尿失禁状態である、またはカテーテルを使用していることが確認できる

障害者控除対象者認定

障害者控除対象者認定の申請を受け付けます。身体障害者手帳などを持っていない場合でも、要介護認定を受けている人は、障害者控除の対象となる場合があります。

対象 次の全てに該当する人

- ・令和6年12/31現在、65歳以上で要介護1以上の要介護認定を受けている(令和6年中に亡くなった場合も含む)
- ・介護保険課の判定で対象と認められる

いずれも

申請者 本人、親族または成年後見人
※成年後見人が申請する場合は、登記の写しを添付してください。

申請 窓口または郵送で提出してください。

※申請書は、窓口にあります。ホームページからダウンロードすることもできます。

申請先 〒910-8511 福井市役所 介護保険課(別館2階)

〒910-2392 美山町7-1 福井市役所 美山連絡所

〒910-3552 茶崎町1-68 福井市役所 越廼連絡所

〒910-3622 風巻町28-8-1 福井市役所 清水連絡所

持ち物 運転免許証など、本人確認ができるもの

※審査を行った上で発行します。

問合せ 介護保険課
TEL 20-5715
FAX 20-5766



不法投棄 しない・させない・見逃さない

12月は、「不法投棄等防止啓発強調月間」です。不法投棄や野外焼却は、廃棄物処理法違反で罰せられます。美しい自然と生活環境を守るため、私たち一人一人がルールを守り、住みやすいまちづくりに努めましょう。

- ・みだりに物を捨てない
- ・自分の土地であっても捨てない
- ・野外焼却をしない

問合せ 環境廃棄物対策課

TEL 20-5398

FAX 20-5675



河川や水路への油流出を防ぎましょう

毎年冬になると、暖房器具の給油などの際に、誤って河川や水路に油が流出する事故が多発しています。油が流出すると、農業、漁業、水道など、広範囲に影響を及ぼす恐れがあります。事故を防ぐため、次のことに注意しましょう。

- ・燃料機器の給油中はその場を離れない
- ・ポイラーやストーブなどの貯油タンクや配管、油水分離槽などを定期的に点検・整備する
- ・万が一、油が漏れたときは布などで拭き取り、河川や水路に流出させない
- ・不要になった油は適正に処分する

問合せ 環境廃棄物対策課

TEL 20-5398

FAX 20-5675



2025年農林業センサスにご協力ください

令和7年2/1現在で、全国一斉に「2025年農林業センサス」が実施されます。この調査は、「農林業の国勢調査」といわれ、今後の農林業の政策に役立てるために5年ごとに実施される極めて大切な調査です。

12月中旬から農林業を営んでいる人のところに調査員が訪問しますので、ご協力をお願いします。

問合せ 農政企画課

TEL 20-5420

FAX 20-5740



大雪時の農業用ハウス倒壊を防ぎましょう

近年、大雪によって多くの農業用ハウスが倒壊するなど、甚大な被害が発生しています。雪害を未然に防止するために、雪が降る前に必ずハウスの点検を行い、次のことを参考に十分な対策をしてください。

降雪・積雪前

- ・すじかいや中柱などで補強する
- ・屋根雪の滑落を妨げるような被覆資材は撤去する
- ・使用していないハウスはビニールを外す

降雪・積雪時

- ・暖房装置などでハウス室温を上げ、屋根雪を滑り落ちやすくさせる
- ・屋根の積雪が多ならないように、速やかに雪下ろしや除雪する
- ・除雪が間に合わないときは、左右対称にビニールを切る

問合せ 農政企画課

TEL 20-5420

FAX 20-5740



政治家からの寄付は禁止されています

年末年始は、祝い事や贈り物をする機会の多い時期です。

政治家が、選挙区内の人や団体に金銭や物を贈ることは、時期や理由を問わず法律で禁止されています。また、有権者が政治家に対し寄付を求めることも禁止されています。ルールを守って明るい選挙を実現しましょう。

禁止されている寄付の例

- ・自治会の会合や地域の運動会、祭りなどの催しへの寸志、差し入れ
- ・年賀や歳暮
- ・入学・卒業祝い、病見舞い
- ・秘書などが代理で出席する場合の結婚祝いや香典

問合せ 選挙管理委員会事務局

TEL 20-5545

FAX 20-5743



納期限は12/25(水)です

固定資産税 3期
国民健康保険税、介護保険料、後期高齢者医療保険料 6期

納税は便利な口座振替で



募集

広告主を募集します

介護保険各種認定証等送付用封筒の裏面に掲載する広告を募集します。

大きさ 縦50mm×横90mm

募集枠 1枠

作成数 約4万枚

掲載料 1枚当たり3円以上

申込 ①1/10(金)まで ②窓口、郵送

③申請書、必要書類

※申請書はホームページからダウンロードすることができます。

募集要件や必要書類など、詳しくはホームページをご覧ください。

問合せ・申込先 〒910-8511

福井市役所 介護保険課(別館2階)

TEL 20-5715

FAX 20-5766



イベント

市民活動を応援する助成金合同説明会

とき 2/2(日) 13:30～15:30

対象 市民活動やボランティアで助成金の活用を考えている人

内容 五つの助成金事業の担当者が、概要と申請のポイントを説明します。希望者は個別相談もできます。

助成事業・福井県まごころ基金助成事業

・ふくしん地域振興協力基金助成事業

・こくみん共済coop 地域貢献助成事業

・福井県ワクワクチャレンジプランコンテスト

・ふくい市民活動基金助成事業

定員 40人(先着順)

申込 ①12/17(水)9:00から ②窓口、電話、FAX、Eメール ③共通事項、所属団体

問合せ・ところ・申込先 総合ボランティアセンター(ハビリン4階)

TEL 20-5107 FAX 20-5168

✉ volunteer@city.fukui.lg.jp



**ファッション×
パーソナルカラー**

とき 令和7年1/19(日)
13:30～15:40
ところ アオッサ6階 レクリエーションルーム
対象 20～30歳代の独身女性
内容 color+shape®コーディネーター田海佑史子氏による、生まれ持った肌や目、髪などの色から似合う色を導き出すパーソナルカラーについて学ぶ講座
・自己肯定感・心理カウンセラー田中美沙氏による、自己肯定感を高め前向きに人生を歩む方法を学ぶ講座
定員 20人(抽選)
申込 ①1/6(月)まで②ホームページ
問合せ・申込先 女性活躍促進課
TEL 20-5353
FAX 20-1538



**ボランティア養成講座
ミュージアムカレッジ**

とき 12/15(日)、1/19(日)、26(日)、2/2(日)、9(日)、23(日祝)、3/2(日)
(全7回) 14:00～16:00
対象 18歳以上
内容 郷土歴史博物館や養浩館庭園での解説、子ども向けイベントの企画運営などに携わるボランティアを養成する講座です。福井の歴史を学んでみたい人も歓迎します。
問合せ・ところ 郷土歴史博物館
TEL 21-0489
FAX 21-1489



**恋するオトナ婚 in
セーレンプラネット**

プラネタリウムで星空を見ながら交流するお見合い婚活イベントです。
とき 1/26(日) 13:00～17:00
ところ セーレンプラネット
対象 県内に住む、誠実に結婚を希望する26～40歳の独身男女
内容 プラネタリウムでの交流ゲーム・1対1のお見合い
定員 男女各18人(抽選)
申込 ①1/14(火)まで②ホームページ
問合せ・申込先 女性活躍促進課
TEL 20-5353
FAX 20-1538



**新春イベント
ボディメイク**

とき 1/13(月祝) 9:30～10:40、11:00～12:10
対象 16歳以上で医師から運動を制限されていない人
※子ども連れの人は受講できません。
内容 正月太りを解消するボディメイクに特化したイベントです。
定員 各回40人(抽選)
受講料 500円
※別途、利用料金が必要です。
申込 ①12/27(金) 15:00まで②窓口、電話
問合せ・ところ・申込先 東山健康運動公園
TEL 54-9190
FAX 54-9179



**セミナー「航空から地
方へのチャレンジ」**

とき 1/18(土) 13:30～15:00
ところ アオッサ 研修室 601BC
対象 市内に住むか勤める50歳代までの働く女性
内容 全日本空輸(株)に勤務し、現在は福井県交流文化副部長を務める七戸泰子氏が、現在に至るまで、どう仕事に向き合い、困難を乗り越えてきたかなどを話します。
定員 30人(抽選)
申込 ①1/6(月)まで②ホームページ
問合せ・申込先 男女共同参画センター
TEL 20-1537
FAX 20-1538



**季節の変わり湯
ゆず湯**

とき 12/21(土)、22(日)
10:00～22:00
※受付は21:00までです。
内容 血行促進や美肌効果が期待できるゆず湯に入って、1年の疲れを癒やしませんか。
入浴料・大人(中学生以上) 570円
・市内に住む65歳以上 400円
・小学生 250円
・未就学児(3歳以上) 200円
問合せ・ところ 越前水仙の里温泉波の華
TEL 89-7387
FAX 89-7388



**救急医療機関は
正しく受診しましょう**

休日・夜間の時間外受診は、病気の程度に応じて医療機関の役割が分かれています。
高度な救急医療を担う病院を、緊急性のない患者が多く訪れると、一刻を争う重症の救急患者の対応が難しくなります。
比較的軽傷な病気やけがの時は、初期(一次)救急医療機関で診てもらいましょう。



セーレンプラネット 冬休みの投映情報

とき	じかん	内容
12/25(木)	10:00～	オーロラの調べ
	11:30～	ファミリープラネタリウム サンタさんみつけ!
	13:00～	今夜の星空さんぽ
	14:30～	オーロラの調べ
26(木)～28(土)	10:00～	オーロラの調べ
	11:30～	おしりたんてい コズミックフロント コズつとなぞとき! きえた きょうりゅうかせき
	13:00～	今夜の星空さんぽ
	14:30～	オーロラの調べ
1/2(木)	16:00～	今夜の星空さんぽ
	18:00～	オーロラの調べ *1
	13:00～	今夜の星空さんぽ
	14:30～	海竜王 モササウルス
3(金)～6(月)	16:00～	今夜の星空さんぽ
	10:00～	海竜王 モササウルス
	11:30～	おしりたんてい コズミックフロント コズつとなぞとき! きえた きょうりゅうかせき
	13:00～	今夜の星空さんぽ
	14:30～	海竜王 モササウルス
	16:00～	今夜の星空さんぽ
	18:00～	海竜王 モササウルス *2

*1 12/28(土)のみ投映します。

*2 1/4(土)のみ投映します。

問合せ・ところ セーレンプラネット
TEL 43-1622 FAX 43-1644



**青年講座
vegan スパイスカレー**

とき 1/18(土) 13:00～16:00
ところ アオッサ6階 調理実習室
対象 市内に住むか、通勤・通学する16歳以上
※申し込み多数の場合は、44歳以下の人を優先します。
内容 vonavege の矢崎智子氏の指導のもと、動物由来の食材を使用しないvegan スパイスカレーと副菜を作ります。
定員 20人(抽選)
参加費 3000円
申込 ①12/26(木)まで②窓口、ホームページ
問合せ・申込先 中央公民館
TEL 20-5459
FAX 20-1538



**特別展 宇宙のえほん
とおもちや**

とき 12/7(土)～1/19(日)
内容 宇宙に関する「えっ」となる絵本と、「おっ」と感じるおもちゃが大集合します。かこさとしの科学絵本の複製画や、日本初の月面探査車の実物大模型を展示します。
料金 一般410円
※高校生以下、70歳以上は無料です。
問合せ・ところ セーレンプラネット
TEL 43-1622
FAX 43-1644



サイエンスカフェ

とき 1/5(日) 15:00～16:00
ところ ハビリン5階 エレベーター前
内容 セーレンプラネット分館長が「天体望遠鏡」をテーマに話します。実際に天体望遠鏡を使って、遠くを見る体験もします。
定員 20人(先着順・会場受付)
問合せ セーレンプラネット
TEL 43-1622
FAX 43-1644



有料広告欄

ご実家・空き家のご相談ください!

ホームページはコチラ▶▶
<https://fair-fudousann.com/>

フェア不動産
株式会社フェアリアル

TEL.0776-97-5943(代)

広告内容を福井市が推奨するものではありません。
広告申込先 日勝アド・エージェンシー (TEL 21-0081)

お父さんと世界にひとつだけのみそづくり

とき 令和7年1/25(土)
13:00～14:30
ところ アオッサ6階 調理実習室
対象 4歳から小学2年生までの子と、市内に住むか勤める男性保護者
内容 国産大豆などを使った約450gのみそ作り
・「家事・育児シェア」見える化シート活用講座
定員 12組(抽選)
参加費 1500円(材料代)
申込 ①1/10(金)まで ②ホームページ
問合せ・申込先 男女共同参画センター
TEL 20-1537
FAX 20-1538



水仙を使った門松作り

とき 12/21(土)、22(日) 10:00～13:30～
対象 小学生以上(小学生は保護者同伴)
内容 水仙や葉牡丹などを寄せ植えて、正月用の門松を作ります。
定員 各回10人(先着順)
参加費 1500円
※施設を見学する場合は、入館料が別途必要です。
持ち物 ゴム手袋、園芸用シャベル
申込 ①12/15(日)から ②電話
問合せ・ところ 越前水仙の里公園
TEL 89-2381
FAX 89-2383



門松

健康講座 糖尿病・腎臓病予防

とき 1/30(木) 14:00～15:30
※受付は13:30からです。
オンラインでの受講もできます。
内容 大山クリニック院長大山伸幸氏による「糖尿病・腎臓病予防 一腎臓を守るためにできること」をテーマにした講座です。糖尿病、高血圧などの生活習慣病が悪化すると、腎臓にも大きな負担がかかり、重篤な状態に陥る恐れがあります。その危険性と予防方法について学んでみませんか。
定員 60人(先着順)
申込 ①1/6(月)から ②電話、FAX、ホームページ
問合せ・ところ・申込先 健康管理センター
TEL 28-1256
FAX 28-3747



新春能舞台初め

とき 1/4(土) 14:00～16:00
ところ ハピリンホール
内容 伝統芸能になじみのない人も楽しめるよう、無料公演を開催します。
・プロの能楽師による、正月にふさわしい能の演目
・日舞、箏、尺八などの和楽の共演
定員 300人(抽選)
申込 ①12/20(金)まで(必着) ②往復はがき ③共通事項
問合せ・申込先 〒910-0006 福井市中央1丁目2-1
にぎわい交流施設
TEL 20-2901
FAX 20-2071



防災気象情報メールに登録しましょう

避難指示などの避難情報や注意報・警報などの気象情報を、携帯電話やスマートフォンなどにお知らせします。
※通話料がかかります。



すまいるスケートハピリンク

とき 12/20(金)～2/2(日)
ところ ハピテラス
内容 毎年恒例のスケートリンクが今年もオープンします。期間中は各種スケート教室や関西大学アイススケート部によるスペシャルショーなど、さまざまなイベントを開催します。
料金 大人 1500円
・中学・高校生 900円
・小学生以下 500円(貸靴代込み)
※必ず手袋を着用してください。
詳しくは、ホームページをご覧ください。
問合せ まちづくり福井(株)
TEL 30-0330
FAX 30-0505



企画展 美しき漆芸の茶道具

とき 12/25(木)～2/24(月休) 9:00～17:15
※入場は16:45までです。
毎週月曜日(祝日の場合は翌平日)、12/28～1/4は休館です。
内容 螺鈿や蒔絵といった漆芸の技法に優れた茶道具を紹介します。
入館料 100円
※中学生以下、70歳以上、障がい者とその付添人は無料です。

展示解説

とき 1/12(日)、2/9(日) 14:00～14:30
※観覧券が別途必要です。

いずれも

問合せ・ところ 愛宕坂茶道美術館
TEL・FAX 33-3933



おおぶく 大福茶のふるまい

とき 1/5(日) 10:00～
定員 50人(先着順・会場受付)
※入館料が別途必要です。
問合せ・ところ 愛宕坂茶道美術館
TEL・FAX 33-3933



冬休み子どもサイエンス

とき 1/7(木) 10:00～12:00、13:30～15:30
※各回6講座ずつ行います。
ところ ハピリンホール(ハピリン3階)
対象 小学4年生～中学3年生
内容 「音を目で見てみよう」、「コンクリートを作って壊そう」など福井高専が毎年展開する育成塾30講座の中から人気の高い6講座を選んで実施します。科学の楽しさを感じられる講座です。
定員 各講座10人(抽選)
申込 ①12/25(木)まで ②ホームページ
問合せ・申込先 にぎわい交流施設
TEL 20-2901
FAX 20-2071



市民アトリエ 彫刻講座テラコッタ

とき 1/25(土)、2/1(土)、8(土)、15(土)、3/15(土)〈全5回〉13:30～16:00
対象 中学生以上
内容 彫刻家池田雅彦氏の指導のもと、テラコッタ作品を作ります。
定員 10人(抽選)
参加費 7000円
申込 ①1/15(木)まで(必着) ②往復はがき、ホームページ ③共通事項
問合せ・ところ・申込先 〒918-8112 福井市下馬3丁目1111 市美術館
TEL 33-2990
FAX 33-3114



「広報ふくい」の次の発刊は1/1号です

ふくチャンネルの番組はYouTubeでも配信中!

福井ケーブルテレビ「ふくチャンネル」で放送している番組の一部は、市公式YouTubeチャンネルでも配信しています。「チャンネル登録」をすると、更新のお知らせが届きます。



集客プロモーションパートナー都市 長野市からのお知らせ

戸隠スキー場

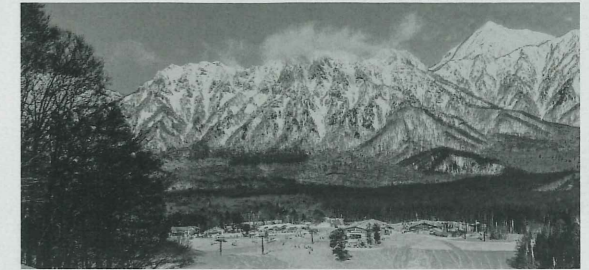

上質な雪と絶景が魅力のスキー場です。全19コースのバリエーションに富んだコースを満喫できます。イベントも多数開催予定です。
シーズン 12/14(土)～3/31(月)
※積雪、ゲレンデ状況により変更になる場合があります。
問合せ 戸隠スキー場
TEL 026-254-2106 FAX 026-254-3759



ながのラーメン



長野市には、しょうゆやみそ、塩、豚骨、鶏白湯など、個性豊かで独自の味にこだわり抜いたおいしいラーメンの店が数多くあります。一つの型にはまらない、いろいろな魅力を楽しめます。
問合せ 長野市観光振興課
TEL 026-224-8316 FAX 026-224-5043



ふくチャンネル 番組情報

福井ケーブルテレビ(地デジ121ch)の行政チャンネル「ふくチャンネル」では、福井市の施策や地域の情報、身近な話題などを放送しています。

番組名	内容	放送期間
いきいき情報 ふくい	若手職員の手で福井をより豊かに！ —福井市ナッジ・ユニット—	12/1～31
福アワセ	食べて！打って！福井そば三昧の旅 —福井市×大野市—	12/1～31
市役所情報局	雪国TV！スノーなんです	12/1～31

※放送時間や内容は、変更することがあります。詳しくは、広報プロモーション課のホームページをご覧ください。

1月の無料相談

内容	とき	じかん	ところ・電話番号	内容	とき	じかん	ところ・電話番号
人権 悩みごと	1/8 (水) 22 (水)	13:30 ~ 16:00	市民サービス推進課 TEL 20-5544 (相談専用)	青年 ヤング テレホン	月~金曜日 (祝日除く)	8:30 ~ 17:00	少年愛護センター TEL 0120-57-4970 (相談専用) ☒ yanteresoudan @city.fukui.lg.jp
心配ごと	1/17 (金)	13:30 ~ 15:30 (1人30分 まで)		メール	終日	返信には 数日を要し ます	
年金・雇用 ・社会保険	【社会保険労 務士】 1/9 (水)	13:00 ~ 16:00		教育 学校 不適應	月~金曜日 (祝日除く)	9:00 ~ 16:00 (木曜日は 12:00まで)	チャレンジ教室 (高木北2丁目) TEL 52-1255 ☒ challenge @fukui-city.ed.jp
行政書士	1/15 (水)	13:00 ~ 16:00		メール	終日	返信には 数日を要し ます	
行政	1/6 (月) 27 (月)	10:00 ~ 12:30	市民サービス推進課 TEL 20-5544 (相談専用)	生活困窮	月~金曜日 (祝日除く)	8:30 ~ 17:15	福祉総合相談室 よりそい (市役所別館3階) TEL 20-5580 FAX 20-5708
	1/8 (水)	10:00 ~ 12:30	越廼公民館 TEL 89-2182				
	1/9 (水)	10:00 ~ 12:00	清水東公民館 TEL 98-4510				
消費生活	月~金曜日 (祝日除く)	8:30 ~ 17:00	消費者センター (フェニックス・プラザ1階) TEL 20-5588 (相談専用)	結婚	1/8 (水) 15 (水) 22 (水)	13:30 ~ 15:30	☒ 市役所本館6階 第6会議室 ☑ アオッサ会議室 503 福井市婦人福祉協議会 TEL 20-5696
労働・ 雇用	月・火・ 木・金曜日 (祝日除く)	9:00 ~ 17:00 (要予約)	しごと支援課 (アオッサ5階) TEL 20-5321 FAX 20-5323	ひとり親・ 女性 (DVなど)	月~金曜日 (祝日除く)	8:30 ~ 17:00	女性支援室 (市役所別館2階) TEL 20-5140
精神保健	【精神科医】 1/9 (水) 23 (水) 【臨床心理士】 1/15 (水)	【精神科医】 14:00 ~ 17:00 (要予約)	地域保健課 (保健所2階) TEL 33-5185 FAX 33-5473	妊娠・出産・ 子どもの 悩みごと	月~金曜日 (祝日除く)	8:30 ~ 17:15	こども家庭センター ふくっこ (健康管理センター内) TEL 20-2905 (相談専用)
		【臨床心理士】 13:00 ~ 17:00 (要予約)		※こどもの悩みごとは、毎日(火曜日除く) 9:00 ~ 18:00 に、 こども家庭センター分室(アオッサ5階)でも受け付けます。 TEL 20-1541(相談専用)			
経営 (特に資金 面)	月・火・ 木・金曜日 (祝日除く)	8:30 ~ 16:30 (要予約)	商工振興課 (アオッサ5階) TEL 20-5325 FAX 20-5323				

※各相談とも1~3日はありません。

1月の福井けいりん

岸和田 F I	場外	12/31 (水) ~ 1/3 (金)	熊本 F I	場外	18 (土) ~ 20 (月)	
豊橋 F I	場外	12/31 (水) ~ 1/2 (木)	岸和田 F I	西日本カップ	場外	20 (月) ~ 22 (水)
高知 F I	場外	3 (金) ~ 5 (日)	立川 F I		場外	22 (水) ~ 24 (金)
立川 G III	場外	4 (土) ~ 7 (火)	松阪 G III		場外	23 (木) ~ 26 (日)
高松 F I	場外	7 (火) ~ 9 (木)	岸和田 F I		場外	27 (月) ~ 29 (水)
静岡 F I	場外	8 (水) ~ 10 (金)	京王閣 F I		場外	27 (月) ~ 29 (水)
和歌山 G III	場外	10 (金) ~ 13 (月祝)	高松 G III		場外	30 (木) ~ 2/2 (日)
大垣 F I	場外	14 (火) ~ 16 (木)	前橋 F I		場外	1/31 (金) ~ 2/2 (日)
大宮 G III	場外	16 (木) ~ 19 (日)				

TV実況中継 ケーブルテレビ 123ch

※中継は「岸和田 F I」、「立川 G III」、「和歌山 G III」、「大宮 G III」、「松阪 G III」、「高松 G III」、1/8 (水)、9 (木)の「高松 F I」を優先します。

競輪は適度楽しみましょう・車券の購入は20歳になってから

BACK to that FUKUI

あの日の福いネ!

福井の昔の写真を、学芸員の解説を添えて紹介します。

福井駅西口の一等商業地「三角地帯」

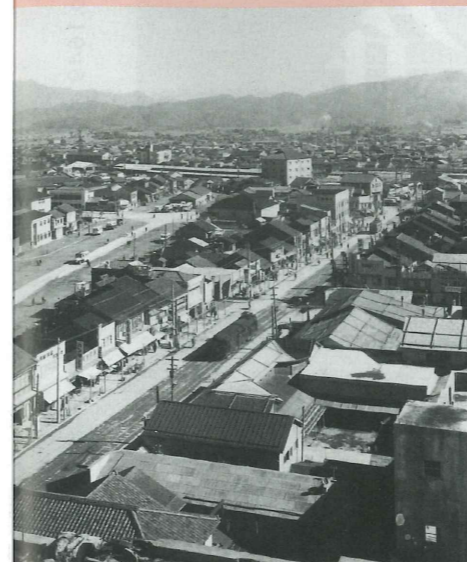

木造の商店が立ち並び駅前通り(昭和26年)

「FUKUMACHI BLOCK」がオープンし、現在も再開発が進む福井駅西口の通称「三角地帯」。

元々この場所は、福井城の下馬門とその東西に延びる石垣や水堀があった場所で、昭和初期までその景観を残していましたが、昭和10年代には水堀が埋め立てられ商店が立ち並ぶようになりました(石垣も戦災後に撤去)。

震災後、復興都市計画によって現在の中央大通りが新設されたことで、それまでの駅前通り(現在の駅前電車通り)と駅前広場に囲まれた区域が、現在「三角地帯」と呼ばれる駅

西口の一等商業地として発展していくことになります。昭和20年代の写真にはまだ木造の商店しか写っていませんが、昭和40年中頃の写真をみると、多くのビルが立ち並んでいることがわかります。中でも駅向かいの加藤ビルには、昭和42年、名古屋市に本社を持つ衣料スーパー「ほていや」(ユニー)が開業し、県外資本による大型量販店の出店第1号となりました。

ここから本市でも、駅周辺と郊外の大型量販店出店競争が本格化し、現在につながる駅周辺の再開発への道のりの起点となりました。

写真左の加藤ビルに入居する「ほていや」(昭和46年)

BOOK LABO

今月のテーマ「振り返る」

図書館司書が本を紹介します。

『ムッシュ・クラタ』

山崎 豊子 著 (新潮社)

大河小説で有名な著者による珠玉の短編小説。フランス文化に傾倒し「ムッシュ・クラタ」と呼ばれた先輩新聞記者。その葬儀参列を機に、クラタ氏を知る人たちに取材していく。すると、きざなだけだと思われていた彼がフィリピンの戦場で見せた気骨のある行動が明らかになり、戦後のフランスかぶれが全く違った姿に見える。



『ぼくが子どもだったころ』

エーリヒ・ケストナー 作 ホルスト・レムケ 絵
池田 香代子 訳 (岩波書店)

『ふたりのロッチ』『飛ぶ教室』などの児童文学で知られるドイツの作家ケストナーが、第一次世界大戦が始まる15歳までの子ども時代の思い出を、ウィットに富んだ語り口でつづった自伝。ナチスドイツに屈することなく作家活動を続け、物語を通して子どもたちの喜びや悲しみに寄り添い続けた著者の原点を知ることができる。

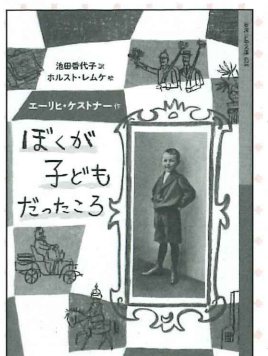



二十八糎砲の発射

企画展

日清・日露の戦争と福井

我艦隊於黄海
清艦撃沈之圖

小林清親画「我艦隊黄海ニ於テ清艦ヲ撃チ沈ル之図」



日清兩國之大官公命ヲ全フシテ能ク平和ノ局ヲ結ブ

尾形月耕画「日清兩國之大官公命ヲ全フシテ能ク平和ノ局ヲ結ブ」

全 令和7年 月休
12/13 ~ 2/24
9:00 ~ 17:00
※入館は16:30までです。

多くの日本国民が動員された日清・日露の戦争を、福井との関わりを視点に紹介します。

休館日 12/27(金)~1/5(日)、1/27(月)~30(木)

観覧料 一般220円

※中学生以下、70歳以上、障がい者とその付添人は無料です。

※本企画展で扱う浮世絵、写真は全て当館蔵のものです。

関連行事

① 記念講演会「日露戦争の記憶と福井県」

とき 1/18(土) 14:00 ~ 15:30 定員 60人 (先着順・会場受付)

講師 木村美幸氏(福井工業高等専門学校助教) 参加費 100円

② 担当学芸員による展示解説

とき 12/21(土)、2/8(土) 14:00 ~ 14:40

※観覧券が別途必要です。



於黄海我軍大捷

小林清親画「黄海ニ於ル我軍ノ大捷」

郷土歴史博物館

TEL 21-0489

FAX 21-1489

