

2025

広報ふくい

FUKUI CITY

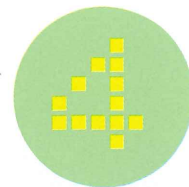

PUBLIC RELATIONS NEWSLETTER

No.1656

希望を
胸に新たなスタート!



Renewal
Start!

新「広報ふくい」はじまる!

写真「チームまなほ」の皆さん

広報紙表紙写真の募集にたくさんのご応募をありがとうございました。全応募写真を、4/30(水)までホームページで紹介しています。皆さんの4月からの新生活を応援しています!





みんなであいこうプロモーション

03

福井といえば、
ブローウィングスのホーム!

B2リーグに昇格し快進撃を続ける地元プロバスケットボールクラブ、福井ブローウィングス! 今年2月には、熊本ヴォルターズと福井市・熊本市姉妹都市提携30周年記念試合を開催しました。1年目の経済波及効果の試算は約28億円。福井での試合に市外からも多くの方が訪れ、バスケットファン同士の交流も盛んに行われています。バスケットを通じて福井が「スポーツが熱いまち」に!

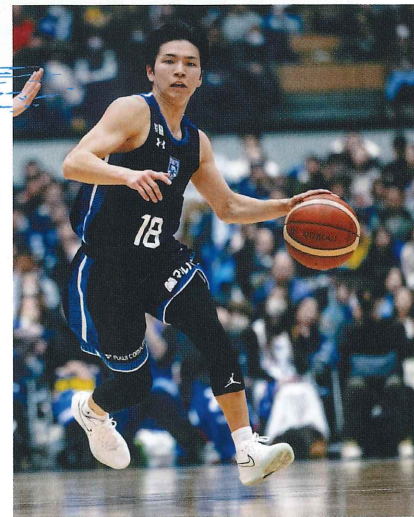

01

福井といえば、
チラムネの聖地!

福井が舞台の人気ライトノベル『千歳くんはラムネ瓶のなか』が、待望のアニメ化! ラブリーパートナーエルパやヨーロッパ軒など、作中には福井のスポットが多数登場。過去に福井市が行った周遊イベントやポスター、パネルの展示などのコラボ企画には、熱心なファンたちが大勢訪れました。アニメ放映へ向けて、官民協働の実行委員会もスタート。オール福井で応援して、福井とチラムネを盛り上げましょう!



02

福井といえば、
LDH JAPAN との
地域活性化!

橘ケンチさん (EXILE/EXILE THE GREAT) を福井市食のPR大使に任命し、農林水産物や地酒なまた、福井市特別1日駅長を務めた動画『FUKUI Style』の発信や、イベント開催など国内外プロモーションもよるまちづくりの一環で、市内中学校へのサプライズ出演など、LDH JAPAN のエンターテインメントの力も生かして、福井内外を盛り

SECOND) を福井市食のPR大使に任命し、農林水産物や地酒などのプロモーションを実施! 同氏が案内役を務める市PR台湾での福井市PRレセプション展開! さらには、ダンスに校でのレッスン開催やイベント開催など、LDH JAPAN のエンターテインメントの力も生かして、福井内外を盛り



シティプロモーションって何?



北 陸新幹線福井開業を経て、「プロモーション特命課長」に昇任した福いいネ！くんと共に、福井市では、シティプロモーションに一層の力を入れています。シティプロモーションとは、より多くの人に福井を好きになってもらうためのあらゆる営みです。ここでは福井市民としてシティプロモーションに精力的に取り組んでいる「プロモーションの達人」から話をうかがいます。



撮影地：京福バス山形停留所付近

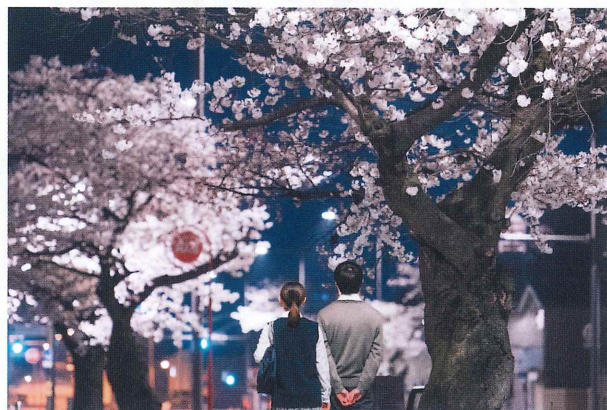

撮影地：(上) 足羽山三段広場、(下) NHK 福井放送局付近

何気ない日常が最高な福井

プロモーションの達人

Tomosaki さん



福井県生まれ。SNS に投稿した福井の何気ない日常風景の写真が、大きな反響を得たことをきっかけに写真家として活動を開始。地方自治体や企業などから依頼を受けて、写真撮影や講習会、研修の講師などを行っている。

- ▶ **福井の日常風景を背景に「青春や物語を感じるシーン」をテーマにした写真を撮影して SNS などで投稿**
- ▶ **カメラ初心者に向けた講習会などで、写真の撮り方や SNS の運用、何気ない日常の中に魅力を発見するコツなどをレクチャー**

「これが福井!？」と思わず驚いてしまうような魅力的な写真で福井を表現し続ける Tomosaki さん。令和 2 年、専門学校生のときに、冬の雪に覆われた福井駅西口の恐竜の写真 SNS に投稿し、大きな反響を得たことが転機だったといいます。「大したことないと思っていた地元福井が大きな注目を浴び、みんなが褒めてくれる。すごく嬉しかったし、福井の魅力は自分が見逃していただけなんだと気付かされました」。それから毎日のようにカメラを持ち出し、福井の日常風景を撮影。有名な観光地よりも、

名もない場所の何気ない風景の魅力を引き出せたときに、最高の手ごたえを感じるそうです。「物事の本質はいろんな角度から見なければ分かりません。カメラはそのための良いツールの一つです」。福井には、まだまだ潜在的な魅力や可能性がたくさんあるという Tomosaki さん。「いつも通っている道や、見慣れた街並みなど、スマホのカメラでもいいのでぜひシャッターを押してほしいです。『当たり前』が決して当たり前じゃないと気付く、福井をもっと好きになる最初のステップになると思います!」

福井の歴史ある文化を新しい装いで



SUISSEN Bouquet (水仙ブーケ)



ノカテがデザインした「重要文化的景観・越前海岸の水仙畑ガイドマップ」



赤い壁が目印の宿泊施設「点景」

プロモーションの達人

高橋 要さん



山形県生まれ。平成 27 年に殿下地区の地域おこし協力隊に参加したことを契機に福井に移住。令和 3 年に合同会社ノカテを設立し、従来の「越前水仙」の規格からあふれる水仙を花と軸だけのブーケにして提供するなど、さまざまな新事業を展開している。

- ▶ **水仙ブーケをインターネットや都市部の期間限定ストアなどで販売、福井産水仙の自由で新しい楽しみ方を提案**
- ▶ **水仙産地を訪れる人が滞在・交流できる宿泊施設「点景」を運営、集落を案内するツアーも開催**

福井の名産水仙を通じて地域と外とをつなぐさまざまな活動をしている高橋要さん。きっかけは、福井で活動する中で出会った日本水仙の美しさと水仙農家の人たちの温かさでした。地域に関わるうちに、越前海岸の水仙の風景は、そこに暮らす人たちが長い年月をかけて作り上げた「文化的景観」であり、そこには担い手の高齢化や後継者不足などのさまざまな課題があることを知ります。水仙ブーケの販売、宿泊施設の運営など、高橋さんの取り組みは、愛する地域を自分たちの力で何とか残していこうという思いから派生しています。地域の人たちと外部の人が出会い、関係を楽しむ中で、互いに元気をもらい合い、そこから新たな可能

性が生まれる。高橋さんは、地域の魅力取材して発信する冊子「ノカテ」を作成し始めたころを振り返ります。「最初は、地域の人たちを元気づけるつもりで始めたのですが、取材をする中で、逆に自分が元気をもらっていることに気がきました」。シティプロモーションには、そのような力もあるようです。「シティプロモーションは、スポーツと同じ。皆がプロ選手である必要はなく、ファンとして観戦し、応援することが、全体を盛り上げます」。越前海岸を訪れ、水仙を楽しむことからでも構いません。福井の良さをあらためて意識し、まずはそれを思いっきり楽しむことが、プロモーションの第一歩になるかもしれません。

私

たちのまちを持続させていくためには、福井を好きな人たちをもっと増やし、移住定住先や観光旅行先として、また応援や「推し」の対象として、福井を選んでもらう必要があります。シティプロモーションを大げさに捉えず、Tomosaki さんのように、何気ない福井の魅力カメラで撮影して発信してみたり、高橋さんの言うように、福井の魅力を楽しんで「ファン」として思いっきり楽しんでみたり、気軽に何かを始めてみませんか。福井での毎日がもっと楽しくなり、新たな発見や出会いがあるかもしれませんよ。

広報ふくい RENEWAL!!

リニューアル



Point 1 分かりやすい内容・見やすいデザインに!



全ページフルカラー化! 表紙デザインを一新!
 特集ページは、写真や画像をたくさん使用し、見やすいデザインにします。
 イベントページは、「子ども」「高齢者」など対象ごとに見出しをつけ、色分けをします。月のイベントが一目で分かるカレンダーも、ぜひ活用ください!

見やすさ OK!



しっかり耳を傾けます!



Point 2 皆さんの声を紙面に反映!

広報紙に対する皆さんの声に継続的に耳を傾け、紙面作りに生かすため、プレゼント付きのアンケート企画を毎号実施します。
 また、大学生に編集会議に参加してもらうなど、若者をはじめ、全ての市民に親しまれる広報紙を目指します!

配布の負担も軽減!



Point 3 発行回数を月1回に!

これまでの月2回(10日と25日に発行)の発行回数を見直し、月1回(1日に発行)の発行に変更します!



新「広報ふくい」をよろしくお願ひします!



E V E N T S

イベントカレンダー

4・5月に実施、または申し込みを開始する福井市のイベント情報をお知らせします。詳しくは、表に記載されている各ページや市ホームページをご覧ください。

♥ 子育て ★ 子ども ♻️ 高齢者

4月

- 2 水 HAYABUSA2 ~ REBORN (〜6/1) p.11
- 13 日 天体観望会 春の星や惑星を見よう p.11
- 15 火 おさごえ民家園行事 端午の節句 (〜5/6) p.11
- 19 土 春のおたのしみブック (開催期間は p.9 参照) ★ p.9
 「子ども読書の日」記念 どうぶつビンゴ ★ p.9
 障がい者スポーツ教室 p.13
- 20 日 認知症講演会 ♻️ p.9
- 23 水 ヒツジの毛刈り見学 p.10
- 24 木 特別展 手にとれる宇宙 (〜6/1) p.11
- 25 金 館藏品ギャラリー 日露戦争の号外報道 (〜6/15) p.10
 企画展 宮中からのおくりもの (〜6/15) p.13
- 26 土 「子ども読書の日」記念 拡大版えほんのじかん ★ p.9
 ユニバース day2025 GW 投映情報 (〜5/6) p.11
 はやぶさ2講演会 p.11
- 27 日 「子ども読書の日」記念 よみきかせ会 (5/4 も開催) ★ p.9
 養浩館庭園 第2回日本文化を楽しむ会 p.13
- 29 火 自然史講座 足羽山で渡り鳥を観察しよう p.13
- 30 水 クルーズ客船「にっぽん丸」福井港入港 p.12

5月

- 3 土 昆虫の缶バッジを作ろう ★ p.8
 市民春季オリエンテーリング大会&教室 p.10
- 4 日 むしむしクラフト体験 ★ p.8
- 5 月 昆虫のキーホルダーを作ろう ★ p.8
 カブトムシの幼虫を育ててみよう (上級編) ★ p.9
 星とこいのぼりバルーンアート p.13
- 6 火 春の芝ヨガフェス p.12
- 10 土 土壌動物調査体験 (上級編) ★ p.9
 自然史講座 砂金採集に挑戦 p.10
 ワイヤークラフトでペンダント作り p.12
- 13 火 福井学歴史講座 (〜12/23) p.12
- 17 土 グリーンカーテンで夏をCOOLに過ごそう p.10
 腸活で超活カアップ! 身体と心を整える講座 p.13
- 18 日 イベント優先参加! 学べる婚活レッスン p.11
- 24 土 自然史講座 田んぼでカエルを捕まえよう ★ p.9
- 28 水 子育てラボ 子どもへの笑顔とHUGの効果 ♥ p.8



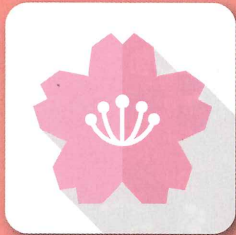

EVENTS

イベント情報

- 本号に掲載している情報は、3/14 現在の情報です。
- 最新の情報、詳しい情報は、ホームページをご覧ください。
- 略語の見方
日 日にち 時 時間 場 場所 対 対象 定 定員
費 参加費 持 持ち物 申 申込情報 問 問合せ先・申込先
- 費の記載がないものは無料です。
- 申には、①申込期間、②申込手段、③申込時に必要な情報や書類、を記載しています。
申の③に「共通事項」と記載されているものは、以下をお知らせください。
行事名、住所、氏名（よみがな）、年齢、電話番号
申の記載がないものは申込不要です。
- 有料広告欄は、広告内容を福井市が推奨するものではありません。広告の申し込みは、日勝アド・エージェンシー（TEL 21-0081）にお問い合わせください。

子育て

子育てラボ 子どもへの笑顔とHUGの効果



福井県立大学吉弘淳一氏からポジティブな自分理解を目指す方法を学びます。

日 5/28(木) 10:00～11:30
場 アオッサ 会議室 502
※ウェブ会議ツール「Zoom」でも受講できます。

対 市内に住むか勤める子育てに関心のある人
定 20人（抽選）
申 ①5/21(木)まで ②窓口、電話、Eメール ③共通事項、こどもに関わっている立場
問 中央公民館
TEL 20-5459 FAX 20-1538
✉ cyuou-k@mx1.fctv.ne.jp

こども

土壌動物調査体験（上級編）



福井県立大学の博士と一緒に、土の中で生活する小さな生き物を観察し、生態系における役割を学びます。

日 5/10(土) 10:00～12:00
場 福井県立大学 永平寺キャンパス（永平寺町）
対 小学5年生以上
定 10人（先着順）
費 100円
申 ①4/29(火)まで ②ホームページ ③共通事項
問 自然史博物館
TEL 35-2844 FAX 34-4460

むしむしクラフト体験



木の実などを使って、昆虫のクラフトを作ります。

日 5/4(日祝) 10:00～11:30、13:00～15:30
定 各回20人（先着順）
※小学生以下は保護者同伴で参加してください。
費 100円
※展示を見る場合は、別に入館料が必要です。
申 ①4/16(木)から ②電話 ③共通事項
問・場 自然史博物館
TEL 35-2844 FAX 34-4460

昆虫のキーホルダーを作ろう



プラスチック板で昆虫のキーホルダーを作ります。

日 5/5(月祝) 10:00～11:30、13:00～15:30
定 各回30人（先着順・会場受付）
費 100円
※展示を見る場合は、別に入館料が必要です。
問・場 自然史博物館
TEL 35-2844 FAX 34-4460



昆虫のキーホルダー

3/1の人口と世帯

人口 25万3515人
(前月比-288)
世帯 10万8556世帯
(前月比-46)

カブトムシの幼虫を育ててみよう（上級編）



ヘラクレスオオカブトの幼虫を題材に、飼育方法を学びます。幼虫を1匹プレゼントします。

日 5/5(月祝) 14:00～15:00
対 小中学生
定 5人（抽選）
費 100円
※展示を見る場合は、別に入館料が必要です。
申 ①4/22(火)まで ②ホームページ ③共通事項
問・場 自然史博物館
TEL 35-2844 FAX 34-4460



ヘラクレスオオカブト

昆虫の缶バッジを作ろう



塗り絵をしてオリジナルの缶バッジを作ります。

日 5/3(土祝) 10:00～11:30、13:00～15:30
定 各回25人（先着順・会場受付）
※小学生以下は保護者同伴で参加してください。
費 100円
※展示を見る場合は、別に入館料が必要です。
問・場 自然史博物館
TEL 35-2844 FAX 34-4460



昆虫の缶バッジ

「子ども読書の日」記念 どうぶつビンゴ



動物が出てくる絵本の読み聞かせ、ビンゴ大会をします。

日 4/19(土) 14:00～15:00
対 3歳～小学生
問・場 みどり図書館
TEL 34-8859 FAX 34-8499

「子ども読書の日」記念 拡大版えほんのじかん



大型絵本や紙芝居の読み聞かせなどをします。

日 4/26(土) 14:00～14:40
対 3歳～小学生
問・場 市立図書館
TEL 20-5000 FAX 20-5002

自然史講座 田んぼでカエルを捕まえよう



くにみくらげ公民館館長田中俊之氏の指導のもと、田んぼにいるカエルを捕まえて観察し、カエルについて学びます。

日 5/24(土) 10:00～12:00
場 福井市大和田周辺
対 小学生以上（小学生は保護者同伴）
定 15人（抽選）
費 100円
申 ①5/13(火)まで ②ホームページ ③共通事項
問 自然史博物館
TEL 35-2844 FAX 34-4460



昨年の様子

「子ども読書の日」記念 よみきかせ会



絵本と紙芝居の読み聞かせ、簡単な工作をします。

日 4/27(日)、5/4(日祝) 14:00～14:45
対 3歳～小学生
問・場 桜木図書館
TEL 20-1530 FAX 20-1531

春のおたのしみブック



お薦めの児童書2冊を年齢別に包んで貸し出します。

日 4/19(土)～5/11(日)（市立図書館、みどり図書館）、4/19(土)～5/17(土)（美山図書館、清水図書館）
※なくなり次第終了します。
対 3歳～小学生
問・場 市立図書館
TEL 20-5000 FAX 20-5002
みどり図書館
TEL 34-8859 FAX 34-8499
美山図書館
TEL・FAX 90-1700
清水図書館
TEL 98-3820 FAX 98-8813

高齢者

認知症講演会



認知症になっても自分らしく暮らすため、認知症への理解を深め、早期発見や予防、適切な対応について、医師の早瀬光代氏から分かりやすく学びます。

日 4/20(日) 13:30～14:30
対 市内に住むか勤める人
問・場 ひかりケアホーム（板垣5丁目）
TEL 33-1600 FAX 33-1602

▶ 一般

ヒツジの毛刈り見学



足羽山公園遊園地で飼育展示しているヒツジの毛刈りを行います。
日 4/23(水) 10:00～11:00
※雨天時は4/30(水)に延期します。
場 足羽山公園遊園地
問 足羽山公園事務所
TEL 34-1680 FAX 43-1434

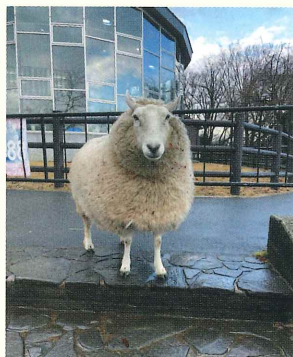

自然史講座
砂金採集に挑戦



足羽川の河原で砂金を探します。
日 5/10(土) 9:30～12:00
※雨天・増水時は17(土)に延期します。
場 足羽川(市波町)
対 小学4年生以上(小学生は保護者同伴)
定 15人(抽選)
費 100円
申 ①4/29(火祝)まで②ホームページ③共通事項
問 自然史博物館
TEL 35-2844 FAX 34-4460



実際に採れた砂金

グリーンカーテンで夏をCOOLに過ごそう



グリーンカーテンの育て方と、えちぜん鉄道福井駅にて苗植えの実習を行います。雨天時は、室内で実演します。
日 5/17(土) 10:00～11:30
場 アオッサ6階 工作実習室
対 市内に住むか通勤・通学する小学生以上(小学生は保護者同伴)
定 30人(抽選)
費 300円(苗3種のお土産付き)
申 ①5/7(水)まで②電話、ホームページ
問・申 福井市環境推進会議(環境政策課内) TEL 20-5609 FAX 20-5754



昨年開催の様子

館藏品ギャラリー
日露戦争の号外報道



日露戦争の戦況を報じた新聞号外の原紙を多数展示し、福井における戦争報道の姿を紹介します。
日 4/25(金)～6/15(日) 9:00～19:00
※入館は18:30までです。
5/12(月)、13(火)、6/13(金)は休館です。
費 一般220円
※中学生以下、70歳以上、障がい者とその付添人は無料です。
問・場 郷土歴史博物館
TEL 21-0489 FAX 21-1489

市民春季オリエンテーリング大会&教室



地図上に示されたポイントを順番に回ってタイムを競う、ポイントオリエンテーリングを行います。
日 5/3(土祝) 10:00～15:00(小雨決行)
※受付は14:00までです。初心者も10:00からの教室に参加してください。
場 福井県総合グリーンセンター内 ウッドリムフクイ(坂井市)
費 200円(保険料含む)
※未就学児は無料です。
申 ①5/2(金)まで②電話③共通事項
問 市オリエンテーリング協会(協坂)
TEL 36-2790 FAX 21-5533

イベント優先参加！
学べる婚活レッスン



婚活グループレッスン
日 5/18(日) 13:30～15:40
場 アオッサ6階 レクリエーションルーム
対 誠実に結婚を希望する26～40歳の独身男性
定 24人(抽選)
1対1の個別レッスン
日 6/15(日)、28(土)、7/5(土)、12(土) 13:00～17:00(1人30分)
場 アオッサ 研修室503
対 「婚活グループレッスン」に参加した人
定 14人(抽選)
※結果はグループレッスン終了後のお知らせします。
問 女性活躍促進課
TEL 20-5353 FAX 20-1538

婚活にはコツがある! 学べる婚活レッスン
男性限定! 前期婚活スクール
5月18日 日 13:30～15:40
1対1の個別レッスン 定員14名(抽選)

天体観望会
春の星や惑星を見よう



天体望遠鏡を使って春の星や惑星を観察します。
日 4/13(日) 19:00～20:00(雨天中止)
場 福井駅東口屋上広場
問 セーレンプラネット
TEL 43-1622 FAX 43-1644

HAYABUSA2
リボーン
～REBORN



日 4/2(水)～6/1(日)
平日 14:30～
土・日曜日、祝日 10:00～、14:30～
※ナイター放映のある日は、18:00～もあります。
定 150人
費 一般620円
・3歳～高校生 310円
問・場 セーレンプラネット
TEL 43-1622 FAX 43-1644

おさごえ民家園行事
端午の節句



園内にこいのぼりや五月人形を飾ります。
日 4/15(火)～5/6(火休) 9:00～17:15
※毎週月曜日、祝日の翌日は休園します。
費 110円
問・場 おさごえ民家園
TEL・FAX 34-3794



五月人形

はやぶさ2 講演会



宇宙航空研究開発機構(JAXA)、宇宙科学研究所(ISAS) 准教授吉川真氏によるA「はやぶさ2って何?」、B「小惑星探査機『はやぶさ2』のこれまでの成果と今後の挑戦」と題した講演会です。
日 4/26(日)
A: 13:00～13:45、B: 14:30～15:30
対 A: 小学3年生前後向け
B: 大人向け(対象以外も参加できます)
定 各回150人
申 ①4/16(水) 9:30から②窓口、電話
問・場 セーレンプラネット
TEL 43-1622 FAX 43-1644

特別展
手にとれる宇宙



「手にとれる宇宙」って何? 福井の石から宇宙の石まで、地球内外の「石」を紹介します。4/24～5/6は小惑星探査機はやぶさ・はやぶさ2が持ち帰ったイトカワ・リュウグウのダブルサンプルを巡回展示します。
日 4/24(水)～6/1(日)
料 一般410円
※高校生以下、70歳以上は無料です。常設展の観覧料を含みます。
問・場 セーレンプラネット
TEL 43-1622 FAX 43-1644

ユニバース day2025
GW 投映情報



「HAYABUSA2～REBORN」、「ファミリープラネタリウムたんじょうせいぞう」、「今夜の星空さんぽ」を投映します。
※投映時間など、詳しくはホームページをご覧ください。
日 4/26(土)～5/6(火休)
※4/30(水)は休館です。
費 一般620円
・3歳～高校生 310円
問・場 セーレンプラネット
TEL 43-1622 FAX 43-1644

有料広告欄

地域密着 建物のお悩み何でもご相談ください
屋根・外壁の塗装・板金・瓦工事
解体・エクステリア 施工後のアフターサービスも万全
各種リフォーム 承ります!
株式会社 フクイ装建 TEL 0776-26-5220
〒910-0004 福井市宝永1丁目20-7

手話通訳者・要約筆記者を派遣します

市が主催する行事へ手話通訳者・要約筆記者の派遣を希望する人は、各行事の担当課または障がい福祉課へ連絡してください。
問合せ 障がい福祉課
TEL 20-5435 FAX 20-5407

春の芝ヨガフェス



日 5/6 (火休) 10:00 ~ 11:40
対 16歳以上で医師から運動を制限されていない人
 ※子ども連れでは受講できません。
定 50人 (抽選)
料 500円
 ※イベント以外で施設を利用する場合は、別に施設使用料が必要となります。
持 ヨガマット(バスタオルでも可)、飲み物など
申 ①4/25(金) 15:00まで ②窓口、電話
問・場 東山健康運動公園
 TEL 54-9190 FAX 54-9179



昨年のヨガフェスの様子

福井学歴史講座



福井に関係する人物や出来事から、その時代の背景や生活様式などを学びます。
日 5/13(火)~12/23(火) (全8回) 14:00 ~ 15:00
 ※原則月1回、火曜日に行います。
場 アオッサ 研修室 601BC
対 市内に住むか勤める人
定 50人 (抽選)
申 ①4/30(木)まで ②窓口、電話、Eメール ③共通事項
問 中央公民館
 TEL 20-5459 FAX 20-1538
 ☒ cyuou-k@mx1.fctv.ne.jp



音訳ボランティア養成講習会(初級)



日 6~11月の水曜日(全20回) 13:30 ~ 15:30
場 福井県視覚障害者情報文化会館(光陽2丁目)
対 学生を除く、次の全てに該当する人
 ・県内に住んでいる65歳未満
 ・修了後に継続して音訳活動ができる
 ・パソコンの基本的な操作ができる
料 3000円
申 ①5/23(金)まで ②電話
 ※5/28(木) 13:30 ~ 15:30に説明会と適性テストを行い、6/2(月)までに受講決定通知を送ります。
問 (福)福井県視覚障害者福祉協会
 TEL 23-4647 FAX 23-0524

クルーズ客船「にっぽん丸」が福井港に入港



日本一周旅行中のクルーズ客船「にっぽん丸」を、福井港岸壁から間近に観覧してみませんか。物産品販売などの催しも行われます。
 ※船内には入れません。
日 4/30(水) 9:00入港、18:00出港
場 福井港(坂井市)
問 企業立地推進課
 TEL 20-5143 FAX 20-5323



ワイヤークラフトでペンダント作り



繊日本ワイヤークラフト協会 グランディーユール 認定講師の木下広美氏指導のもと、マカロン型のペンダントを作る講座です。
日 5/10(土) 10:00 ~ 12:00、13:00 ~ 15:00
対 小学4年生以上(小学生は保護者同伴)
定 各回20人(先着順)
料 1500円
申 ①4/21(月) 10:00から ②電話、ホームページ
問・場 福福館(ハピリン2階)
 TEL 20-2929 FAX 20-2930



ワイヤークラフトペンダント

Yahoo! 防災速報

緊急地震速報や津波、大雨、避難の情報など、福井市のさまざまな災害情報を、アプリで通知します。



有料広告欄

屋根リフォーム専門店

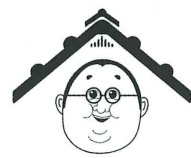

福やね

『あなたのお家、雨漏りしてない?』

※無料診断受付中※

0120-291-487

柴田商事株式会社 福井市二の宮4丁目17-5

企画展 宮中からのおくりもの



皇室から越前松平家に贈られた品々を紹介いたします。担当学芸員による展示解説(4/29(火祝)、5/3(土祝)、17(土)、31(土)、6/7(土)、14:00 ~ 14:40)も行います。
日 4/25(金) ~ 6/15(日) 9:00 ~ 19:00
 ※入館は18:30までです。
 5/12(月)、13(火)、6/13(金)は休館です。
料 一般220円
問・場 郷土歴史博物館
 TEL 21-0489 FAX 21-1489

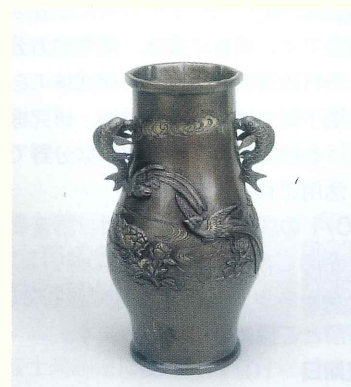

天賜 御花瓶(福井市春嶽公記念文庫)

自然史講座 足羽山で渡り鳥を観察しよう



足羽山にすむ野鳥や、渡り鳥を探します。
日 4/29(火祝) 8:00 ~ 11:00
場 足羽山
 ※自然史博物館に集合してください。
定 50人(先着順。小学生は保護者同伴)
申 ①4/15(火)から ②電話 ③氏名、電話番号
問 自然史博物館
 TEL 35-2844 FAX 34-4460



腸活で超活力アップ! 身体と心を整える講座



腸整 ちようととのえぬくぬく Nuku Nuku 代表うえせともえ氏による、脳と密接に関連している腸について学ぶ講座です。食生活の改善や運動による「腸活」について話します。
日 5/17(土) 10:00 ~ 11:30
場 アオッサ 研修室 601
対 市内に住むか勤める人
定 50人(抽選)
申 ①5/6(火休)まで ②ホームページ
問 男女共同参画センター
 TEL 20-1537 FAX 20-1538

星とこいのぼりのバルーンアート



キラキラ星とオリジナル鯉のぼりバルーンを作ります。
日 5/5(月祝) 11:00 ~、14:00 ~、15:30 ~
場 ハピリン5階 エレベータ前
定 各回12人(先着順)
料 500円
申 ①4/18(金) 9:30から ②電話
問 セーレンプラネット
 TEL 43-1622 FAX 43-1644



バルーンアート



障がい者スポーツ教室



障がいのある人もない人も、一緒に楽しく体を動かしましょう。卓球バレー、卓球、フライングディスク、車いすスラロームなどを行います。
日 4/19(土) 10:30 ~ 12:30
場 ちもり体育館(洲4丁目)
対 市内に住むか通勤・通学する人
 ※5人以上の団体の場合のみ事前予約が必要です。詳しくは、ホームページをご覧ください。
持 タオル、内履き、飲み物など
問 障がい福祉課
 TEL 20-5435 FAX 20-5407

養浩館庭園 第2回 日本文化を楽しむ会



お茶席(10:00 ~ 16:00、茶券800円)、三味線・日本舞踊(14:00 ~ 16:00)、いけばな展示などさまざまな日本文化を一度に楽しむことができます。
 ※入園料220円が必要です。
日 4/27(日)
場 養浩館庭園
問 文化振興課
 TEL 20-5367 FAX 20-5670

電子書籍版で「広報ふくい」をもっと手軽で便利に

- ・読みやすい文字で拡大表示
- ・英語、中国語など、9言語に翻訳
- ・音声で読み上げ(日本語+8言語に対応)
- ・最新号をプッシュ通知でお知らせ





INFORMATION

福井市の情報

お知らせ

オンライン相談（女性・ひとり親）スタート



4月から、電話・面談のほかに、ウェブ会議ツール「Teams」を使ってオンラインで相談ができるようになりました。

とき 月～金曜日（祝日は除く）
9:00～12:00、13:30～17:00
※最終の相談開始時間は午前が11:00、午後は16:00です。
1回当たり50分までです。

対象 市内に住み、スマートフォン、カメラ付きパソコン、タブレットを持っている人
※電話、Eメールで事前予約が必要です。詳しくは、ホームページをご覧ください。

問合せ 女性支援室
TEL 20-5140 FAX 20-5735
✉ joseishien@city.fukui.lg.jp

住まいの総合相談スタート



4月から、福祉総合相談室にて、住まいに関する相談を新たに受け付けます。「住むところがない、借りられない」「現在の住まいを退去しなければならない」など、住まいの確保に関するお困りごとがある方は、窓口、電話、FAX、Eメールで相談してください。

問合せ 福祉総合相談室（市役所別館3階）
TEL 20-5580 FAX 20-5708
✉ yorisoi@city.fukui.lg.jp

光化学オキシダント 注意報が発令されたら



光化学オキシダントとは、大気汚染公害の一種である光化学スモッグの原因となる物質です。

春から夏にかけて、光化学オキシダント濃度が上昇しやすくなります。一定の濃度を超えた場合には注意報が発令されますので、屋外での作業や運動は避けましょう。

目やのどに刺激を感じたときは、洗眼やうがいをして、症状がひどい場合は医師に相談してください。

注意報が発令は、市内の屋外スピーカーやホームページなどでお知らせします。

問合せ 環境廃棄物対策課
TEL 20-5398 FAX 20-5675

火災事故発生 電池の出し方にご注意を！



ごみ処理施設において、充電式電池を原因とする火災事故が発生しました。事故が発生すると、作業員や施設に大きな被害が生じ、ごみの収集・処理が滞ることもあります。

充電式電池は、家電量販店などのリサイクル協力店や、次の場所に設置している小型家電回収ボックスへお持ちください。

設置場所
福井市役所、クリーンセンター、収集資源センター、美山・越廼・清水連絡所、ハーツ羽水・学園・志比口・恐竜

問合せ 環境政策課
TEL 20-5609 FAX 20-5754

福井市からのお知らせです。最新の情報、詳しい情報は、市ホームページをご覧ください。

今年は5年に一度の国勢調査の年です



今年は、日本に住んでいる全ての人を対象とする国勢調査が実施されます。国勢調査は、統計法に定める特に重要な統計調査です。調査結果は、国や地方公共団体の行政運営、企業や各種団体における需要予測や経営管理、学術・研究機関における研究など、さまざまな分野で幅広く活用されています。

10/1の調査期日に合わせ、調査員が皆さんのご家庭や入居施設に伺います。インターネット回答が手軽で便利です。ご理解とご協力をお願いします。

調査期日 10/1
訪問時期 9月下旬～10月中旬
調査事項 ・世帯員全員について（氏名及び男女の別、出生年月、仕事の種類など13項目）
・世帯について（世帯員数、世帯の種類など4項目）
問合せ 行政DX推進課
TEL 20-5427（統計調査専用）
FAX 20-5732

国勢調査2025

国勢調査ロゴ

夜間納税相談



窓口と電話で相談できます。

とき 4/24（木）17:15～19:00
持ち物 マイナンバーカードや運転免許証など、本人確認ができるもの
※本館東側地下1階の時間外出入り口から入ってください。

問合せ・ところ 納税課（市役所本館2階）
TEL 20-5330 FAX 20-5339

農業の地域計画を策定しました



農業経営基盤強化促進法の一部改正により、「農業経営基盤の強化の促進に関する計画（地域計画）」を策定しました。4月以降は、農振除外・転用許可手続きの前にあらかじめ地域計画を変更し、区域から除外しておく必要があります。住宅などに供するための農地転用を行う場合は、お問い合わせください。

※本計画は、地域での話し合いにより目指すべき将来の農地利用の姿を明確化したものです。市内232集落（地域）で計画を策定し、実態に応じて随時更新しています。

詳しくは、ホームページをご覧ください。

問合せ 農政企画課
TEL 20-5420 FAX 20-5740

盛土等の規制区域指定の説明会



盛土規制法に基づく規制区域が6/30に市内全域で指定されます。指定後は一定規模以上の盛土等に対し許可申請が必要となります。

法制度の概要や許可申請手続きに関する説明会を開催します。

とき 5/11（日）14:00
ところ 福井県生活学習館（下六条町）
申込 5/7（木）までに、ホームページから申し込んでください。
※制度概要や許可手続きなど、詳しくはホームページをご覧ください。

問合せ・申込先 都市計画課
TEL 20-5450 FAX 20-5453

東山健康運動公園 休館日のお知らせ



設備機器点検・清掃のため休館します。

休館日 5/1（木）
問合せ 東山健康運動公園
TEL 54-9190 FAX 54-9179

小規模修繕業務の契約資格の申請受付



市が発注する小規模修繕業務の受注を希望する市内業者は、「福井市小規模修繕業務契約資格審査申請書」を提出してください。

対象業務 内容が軽易で、履行の確保が容易であると認められるもので、予定価格が50万円以下の修繕業務

申込 ①随時 ②窓口、郵送、ホームページ ③申請書など
※すでに市の入札参加資格者名簿（建設工事、建設コンサルタント業務等、一般業務、物品等）に登録されている事業者は、申請することができません。詳しくは、ホームページ「入札の広場」をご覧ください。

問合せ・申込先 〒910-8511
福井市役所 契約課（本館4階）
TEL 20-5277 FAX 20-5734

山火事に注意しましょう



3/27～5/6は山火事の特別警戒期間です。春先は空気が乾燥し、1年で最も山火事が起きやすい季節です。山火事の多くが、不注意で起こっています。次のことに気をつけましょう。

- ・強風時や乾燥時には、たき火や火入れをしない
 - ・枯れ草などがある場所では、たき火をしない
 - ・たき火や火入れをする際は、必ず消火の準備をし、その場を離れるときには完全に消す
 - ・たばこの吸い殻は必ず消して持ち帰る
 - ・火遊びは絶対にしない
- ※入山者、森林所有者、林内・森林周辺の農地・作業現場の業者などは、特に火の取り扱いに注意してください。森林の火入れを行う場合は、林業水産課の許可を受けてください。

問合せ 林業水産課
TEL 20-5430 FAX 20-5752

山火事注意

大切な動物や自然をまもりましょう。



奨学金返還支援



毎年の返還費用の全額を補助します。
※1年当たり上限20万円、最長5年間です。子が誕生した場合は、1年間補助期間を延長します。

対象 ・4/1時点で30歳未満
・日本学生支援機構が貸与する奨学金、福井県大学奨学金の返還を予定している、または返還している
・福井県UIターン奨学金返還支援制度の交付対象でない（併用不可）
・市内の中小企業に正規雇用で就業予定など

※詳しくは、ホームページをご覧ください。

申請 4～6月、10～12月（それ以外の時期にも申請できます）に申請書などを窓口や郵送で提出してください。

問合せ・申込先 〒910-0858
福井市手寄1丁目4番1号
福井市役所 しごと支援課（アオッサ5階）
TEL 20-5321 FAX 20-5323



狂犬病予防注射を受けましょう



狂犬病は人にも感染し、発病するとほぼ100%死に至ることから、飼い主には狂犬病予防法で犬の登録や予防注射の接種などが義務付けられています。

注射の際には、郵送で届く通知書（はがき）を持参してください。集合注射の日程や接種できる動物病院などの詳細は、通知書やホームページを確認してください。

※今年度から注射料金が変わっていますので、ご注意ください。
飼い犬が人をかんだ場合は、保健所に届出が必要です。

問合せ 生活衛生課
TEL 33-5183 FAX 33-5473

4月から不妊治療の支援を拡充します



「ふくふくこうのとりのり支援事業」として費用助成などの事業を拡大します。不妊カウンセラーによる相談会なども行う予定です。詳しくはホームページをご覧ください。

◆特定不妊治療に要する費用の助成

自費の特定不妊治療または保険適用回数終了後の特定不妊治療と組み合わせて実施される先進医療費用の助成（上限20万円）

※これまでの助成事業と合わせて申請してください。医師の証明書が必要です。

◆不妊治療連絡カード作成費用の助成

職場の理解を得て不妊治療と仕事の両立をやすくするために医師が作成する連絡カードの費用助成（年度内1回、上限2000円）

問合せ・申込先 地域保健課

TEL 33-5185 FAX 33-5473



相談会（イメージ）

自然環境に関する活動を支援します



市民団体や自治会などが行う自然環境に関する活動を支援します。

対象事業・生きものの保護、再生活動事業

- ・自然と親しみふれあう事業
- ・地域の自然資源を活かす事業

補助額 補助対象経費の3分の2以内（最大10万円）

※足羽山など、指定する14地点以外を活動フィールドとする事業の補助額は最大7万円です。

申込 4/30（水）までに、窓口で申し込んでください。

問合せ・申込先

環境政策課（市役所別館4階）

TEL 20-5609 FAX 20-5754

在宅の重度障がい者タクシー利用助成



タクシーの初乗り料金を助成します。

対象 次のいずれかに該当し、福祉施設や病院に入所・入院しておらず、自動車の運転ができない人

- ・身体障害者手帳1級または下肢・体幹・視覚の障がいを含む2級
- ・療育手帳A1、A2

・精神障害者保健福祉手帳1級、2級

申請場所 障がい福祉課（市役所別館1階）、美山・越廼・清水連絡所

持ち物 身体障害者手帳など重度障がいを証明する手帳

問合せ 障がい福祉課

TEL 20-5435 FAX 20-5407

越美北線利用促進活動へ最大20万円補助！



対象 越美北線の利用促進に取り組む福井市・大野市内の住民、グループ、団体

補助内容 補助率10分の10、補助上限額20万円

取組事例 越美北線沿線の美化活動、越美北線に関するクイズ冊子の作成 など

申請期間 4/1～12/26

※予算に達し次第、募集を終了します。

申請方法 電話などで事前相談の上、提出書類を窓口まで提出してください。

※提出書類など、詳しくはホームページをご覧ください。

問合せ・申込先 越美北線と乗合バスに乗る運動を進める会（事務局：大野市交通住宅まちづくり課）

TEL 0779-64-4815

FAX 0779-66-1118

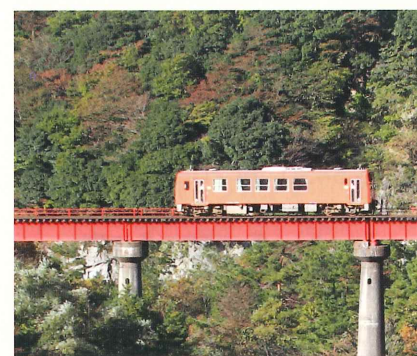

越美北線

空き家の利活用を支援します（所有者向け）



◆空き家を管理する

・管理代行サービス事業者へ依頼する（最大3万6000円/年×2年間）

◆空き家のことを相談する（個人負担なし）

・空き家活用のアドバイザー派遣を受ける

・空き家無料相談会に参加する（8、11月に開催予定）

◆空き家を活用する

・空き家を診断する（最大3万5000円）

・家財を片付ける（最大5万円）

◆空き家を解体する

・老朽化して危険な空き家を解体し、更地にする（最大50万円）

・古い木造の空き家を解体し、跡地を自治会で活用する（最大30万円）

※契約前の補助申請が必要です。

その他、要件などがあります。詳しくは、ホームページをご覧ください。

問合せ・申込先 住宅政策課

TEL 20-5571 FAX 20-5573

空き家の利活用を支援します（利用者向け）



◆空き家情報バンクに登録された空き家に住む

・空き家を購入する（最大120万円）

・空き家をリフォームする（所有者がリフォームし、売買・賃貸する場合も含む。最大30万円）

・空き家を借りて住む（最大2万5000円/月×12か月間）

※契約前の補助申請が必要です。

世帯や区域要件などがあります。詳しくは、ホームページをご覧ください。

問合せ・申込先 住宅政策課

TEL 20-5571 FAX 20-5573

納期限は4/30（水）です

固定資産税
全期一括または1期
納税は便利な口座振替で

多世帯での同居や近居などを支援します



◆新たに多世帯で同居や近居をする

・同居のために住宅をリフォームする（最大30万円）

・近居のために中古住宅を購入する（最大60万円）

・同居・近居のために引越しをする（最大5万円）

◆住宅を建て替える

・1981（昭和56）年5月以前に建築された住宅を解体し、新築住宅を建てる（最大30万円）※解体費用への支援

◆市の賃貸住宅を借りる

・市営特定公共賃貸住宅を借りて住む（最大2万5000円/月×12か月間）

※契約前の補助申請が必要です。

世帯や区域要件などがあります。詳しくは、ホームページをご覧ください。

問合せ・申込先 住宅政策課

TEL 20-5571 FAX 20-5573

福井市
最大120万円
ふくいの住まい支援事業にて補助します
子3人以上の子育て世帯が
空き家情報バンクの住宅を購入して、
リフォームする場合

対象	補助額	条件
同居・近居	最大30万円	空き家情報バンクに登録した空き家
リフォーム	最大5万円	空き家情報バンクに登録した空き家
解体・更地	最大30万円	空き家情報バンクに登録した空き家
賃貸住宅	最大2万5000円/月	空き家情報バンクに登録した空き家

問い合わせ先 福井市 住宅政策課 0776-20-5571

一戸建て木造住宅の耐震診断（無料）



対象 昭和56年5/31以前に建てられた一戸建ての木造住宅を個人で所有し、自ら居住する人

申込 7/1（水）から、必要書類を窓口へ提出してください。（先着順）

※必要書類の書式はホームページにあります。申し込み方法や必要書類など、詳しくはお問い合わせください。

問合せ・申込先

建築指導課（市役所本館5階）

TEL 20-5574 FAX 20-5751

一戸建て木造住宅の耐震改修費用の補助



対象 昭和56年5/31以前に建てられた一戸建ての木造住宅を個人で所有し、自ら居住する人

※耐震診断を行っていることが条件です。

補助額 全体的な耐震改修工事費の100%（最大175万円）

・部分的な耐震改修工事費の100%（最大37万5000円）

・耐震シェルター設置費の100%（最大37万5000円）

申込 4/1（水）から、必要書類を窓口へ提出してください。（先着順）

※必要書類の書式はホームページにあります。申し込み方法や必要書類など、詳しくはお問い合わせください。

問合せ・申込先

建築指導課（市役所本館5階）

TEL 20-5574 FAX 20-5751

危険ブロック塀の除却費用の補助



対象工事 次の全てに該当するブロック塀の除却、または除却後の木塀への建て替え

・市が設置する小中学校への通学路に面しているもの

・高さ80cm以上のもの

・耐震診断により倒壊の危険性があると判断されたもの

対象 ブロック塀の所有者

補助額 aまたはbのいずれか低い額

【除却】a: 見付面積（㎡）×4000円

b: 工事見積額の3分の2（上限10万円）

【建て替え】a: 見付面積（㎡）×2万円

b: 工事見積額の3分の2（上限10万円）

申込 4/1（水）から、必要書類を窓口へ提出してください。（先着順）

※必要書類の書式はホームページにあります。申し込み方法や必要書類など、詳しくはお問い合わせください。

問合せ・申込先

建築指導課（市役所本館5階）

TEL 20-5574 FAX 20-5751

吹付けアスベスト含有調査の補助



対象 平成18年8/31以前に建てられた吹付け材が施工されている建築物（戸建て住宅・木造建築物は除く）の所有者

補助額 分析調査費全額（上限25万円、消費税などを除く）

申込 4/1（水）から、必要書類を窓口へ提出してください。（先着順）

※必要書類の書式はホームページにあります。申し込み方法や必要書類など、詳しくはお問い合わせください。

問合せ・申込先

建築指導課（市役所本館5階）

TEL 20-5574 FAX 20-5751

住まいの防犯対策等支援事業補助金



「福井市高齢者を守る住まいの防犯対策等支援事業補助金」の受付をスタートします。高齢者世帯の防犯カメラなどの防犯対策品の購入・設置を補助します。

対象 市内に住民登録がある、高齢者一人暮らしの人または高齢者のみ世帯の人

補助対象 市内の販売店などで購入した防犯カメラ、人感センサーライト、録画機能付きインターホンなど

補助額 購入、設置する費用の3分の2（上限額2万円）

申込 5/1（水）から12/26（金）までに申請書などを窓口へ提出してください。

※予算額に達し次第終了します。詳しくはホームページをご覧ください。

問合せ・申込先

地域包括ケア推進課（市役所別館1階）

TEL 20-5400 FAX 20-5426



防犯カメラ（イメージ）

良好な景観づくりや魅力発信を応援します



◆景観形成支援事業

良好な景観をつくる外観整備、緑化、照明整備などを支援します。

補助率 1/3・1/2 (上限額 300万円)

区域 福井駅周辺、一乗谷地区

【景観づくり活動支援事業】

地域団体による地域の景観形成に寄与する活動を支援します。

補助率 1/2 (上限額 100万円)

区域 福井市全域

◆まちなか魅力発信支援事業

福井駅周辺の回遊性向上を目的とし、魅力を発信する取組などを支援します。

補助率 1/2 (上限額 100万円)

区域 福井駅周辺

募集期間 4/1(火)～6/30(月)

※事前相談が必須です。

申請方法など、詳しくはホームページをご覧ください。

問合せ・申込先 都市整備課

TEL 20-5454 FAX 20-5764

飼い主のいない猫の不妊手術費の一部助成



野良猫の不妊手術(去勢または避妊)の費用の一部を助成します。

手術費(特別料金) オス1万3000円、メス1万8000円

助成額 オス8000円、メス1万円

※申請者は、手術費から助成額を差し引いた額を負担してください。

対象・市内に住み、手術予定の野良猫と同じ地域の人で、手術後、元の場所に戻し、餌やりやふん尿の管理ができる人
・手術済みの証明として、耳先のV字カットを了承できる人

申請 申請書を保健所に提出し、受付印のある申請書を持って、協力動物病院で手術を受けてください。

※詳しくは、ホームページをご覧ください。捕獲器・ケージの貸し出しは(特非)福井犬・猫を救う会事務局(070-5631-7080)にお問い合わせください。

問合せ 生活衛生課

TEL 33-5183 FAX 33-5473

募集

ふくい園芸チャレンジ塾生を募集します



栽培方法や販売などについて、座学と実習で学びます。野菜、切花、果樹の三つのコースがあります。

とき 6～12月の9:30～11:30

※各コース月に2～4回実施します。

対象 次の全てを満たす人

- ・市内に農地を所有または借用可能な人
- ・販売目的で野菜、切花、果樹の栽培に取り組みたい人

定員 野菜、切花コース 各10人

果樹コース 5人

申込 5/12(月)(必着)までに営農計画兼申込書を郵送またはEメールで提出してください。

※申込書は、窓口にあります。ホームページからダウンロードすることもできます。

問合せ・申込先 〒910-3145

福井市申野町1-3 園芸センター

TEL 83-0265 FAX 83-1342

☒ engei@city.fukui.lg.jp

福井市のすばらしい自然コンテスト作品募集



市内の「すばらしい風景」、「生息する生き物」の写真を募集します。

応募資格 小学生以上

応募規定 ・1人10点まで

・自らが撮影した未発表作品 など

募集期間 9/30(火)まで(必着)

※応募方法など、詳しくはホームページをご覧ください。

問合せ・申込先 福井市環境推進会議(環境政策課内)

TEL 20-5609 FAX 20-5754

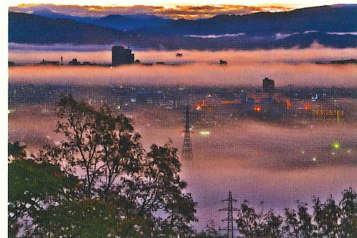

昨年度 最優秀賞作品「雲海の朝」

足羽川桜並木クラウドファンディングの募集



植樹から70年が経過し、毎年倒木や枝折れが発生するなど、衰退が始まっている足羽川桜並木。この足羽川桜並木を次世代へとつないでいくため、長寿化に係る費用をガバメントクラウドファンディングで募集します。

募集期間 9/30(火)まで

目標金額 1230万円

※目標金額を達成しない場合でも、寄付された金額で事業を実施します。

寄付方法

- ・ふるさと納税サイトからの寄付
 - ・観光振興課の窓口へ持参
- ※ふるさと納税制度を利用するため、本市に住民票のある人への返礼品はありません。詳しくは、お問い合わせください。

問合せ 観光振興課(アオッサ5階)

TEL 20-5346 FAX 20-5670

工事で発生する土砂の受入先を募集します



市の公共工事で発生する土砂を有効利用するため、土砂の受け入れ先を募集します。

申込条件・市内の土地で、申込者自らが所有している、または所有者の同意を得ている

・関係法令上、埋立てやかさ上げを行うことができる土地で、必要手続きが完了している、または近々に完了見込みである
※農地転用、開発行為など、必要な許可書の写しの提出が必要です。

・受入土量が、50m³(10tトラック約10台分)以上である。

・大型トラック(原則10tトラック)での搬入ができる

※建設発生土の搬入(運搬)は市が無料で行います。ただし、受け入れに必要なおしと、敷均しは、申請者の負担となります。

詳しくは、ホームページをご覧ください。

問合せ 技術管理課

TEL 20-5172 FAX 20-5767

福井市の情報はこちらからも

ケーブルテレビ



行政チャンネル

ふくチャンネル

5月に新番組スタート!



西行市長も登場します!



福井サクツとINFO

福井市の取り組みや最新情報などを分かりやすくお届け。

まるっと福井体験
福井市の体験メニューを紹介しします。



福いいナー!
をさがせ!

福井でがんばっている人たちを紹介しします。

ラジオ

福井街角放送

市役所通信

FM 77.3MHz
毎週金曜日 12:20～

市の職員が、スタジオ生放送で行事などの福井市の情報をお届けします!



インターネット



有料広告欄

広報ふくいに広告を掲載しませんか?

発行部数:約87,000部 毎月1回発行

企業・団体のPR、販促、求人広告にご活用ください!!

《広告掲載のメリット》

- ◎信頼度の高い審査制!
- ◎自治会を通じ全戸配布
- ◎企業、個人でもOK!!
- ◎ブランディングに効果大!!



生活情報が掲載されてるから保管率も高い!

詳しくはお問い合わせください



合資会社日勝アドエージェンシー
住所 福井県福井市春山2丁目18-24
Tel. 0776-21-0081 担当:小林

特別展 あっ!と驚く あんな虫、こんな虫

こどもたちに大人気の世界のカブトムシやクワガタ、美しいチョウ、
面白い形や模様を持つ昆虫たちの標本を展示します。

キプリス
モルフォ

シタムラサキ
バッタ

Wao!

Wao!

じかん 9:00 ~ 17:15

※入館は 16:45 までです。

休館日 毎週月曜日（祝日の場合は翌平日）

入館料 100円

※中学生以下、70歳以上、障がい者とその付添人は無料です。

自然史博物館

TEL 35-2844 FAX 34-4460



5/25 SUN まで

サルダナパルス
ミイロタテハ

ニジイロクワガタ

ホウセキ
ゾウムシ

福い又!の耳が長~いは、皆さんの意見や声にしっかり耳を傾けるため。
アンケートを行い、今後の広報や市政に生かします。好評につきリニューアル!
これからは毎号、皆さんの意見や声を募集します。

プレゼント提供事業者募集中!
詳しくは、ホームページをご覧ください。



アンケート

- ① 特集(2~5ページ)を読んだ感想
- ② リニューアルした広報紙の良い点
- ③ リニューアルした広報紙の改善してほしい点
- ④ 広報紙で取り上げてほしい企画・内容
- ⑤ 広報紙に対するご意見・感想

回答方法

【ホームページ】右の二次元コードを読み込む。 → → → 

【郵送・窓口】氏名・住所・年齢・電話番号・アンケート①~⑤の回答を記入し、
「〒910-8511 福井市役所 広報プロモーション課（本館中2階）」へ郵送
もしくは持参する。

回答締切 4月30日(水) (必着)

- ・対象は市内に住むか、通勤・通学する人で、回答は1人1回までです。
- ・回答者の中から抽選でプレゼントを差し上げます。当選者の発表は、引換券の発送(5月中旬)をもって代えます。西武福井店1階の総合案内所で引き換えてください。
- ・いただいたご意見は、今後の広報紙作りの参考とするほか、紙面に掲載する場合があります。個人情報、引換券の発送にのみ利用します。

プレゼント

西武福井店

カタログギフト「ごっつお便」JSコース

好きな商品を
チョイス!

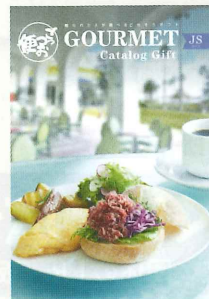

5人

西武福井店では、4/17(木)~20(日)まで6階特設会場にて「クリスマス・クリーム・ドーナツ販売会」を行います。数量限定です。ぜひお越しください(最終日は17:00閉場です)。

住 中央1丁目8-1

TEL 27-0111 (大代表)



西武福井店
ホームページ