

ふくいは楽しい！ふくいは安心！ふくいは元気！

広報ふくい

# FUKUI CITY

2025

3/10

No.1654



## 福井の新時代が加速する！

祝！北陸新幹線福井開業1周年  
新幹線でひともまちも輝くふくい

特集

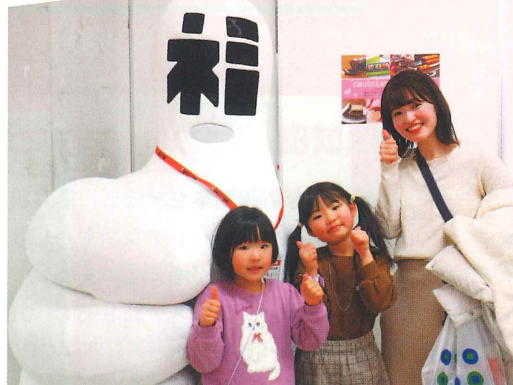

LINE



HP



X



Facebook

2/8、9に西武福井店で「福いいネ！くんが  
聴く 開業効果アンケート」を実施しました。  
結果は、5ページをご覧ください。



祝！北陸新幹線福井開業 1 周年



# 新幹線でひともまちも輝く

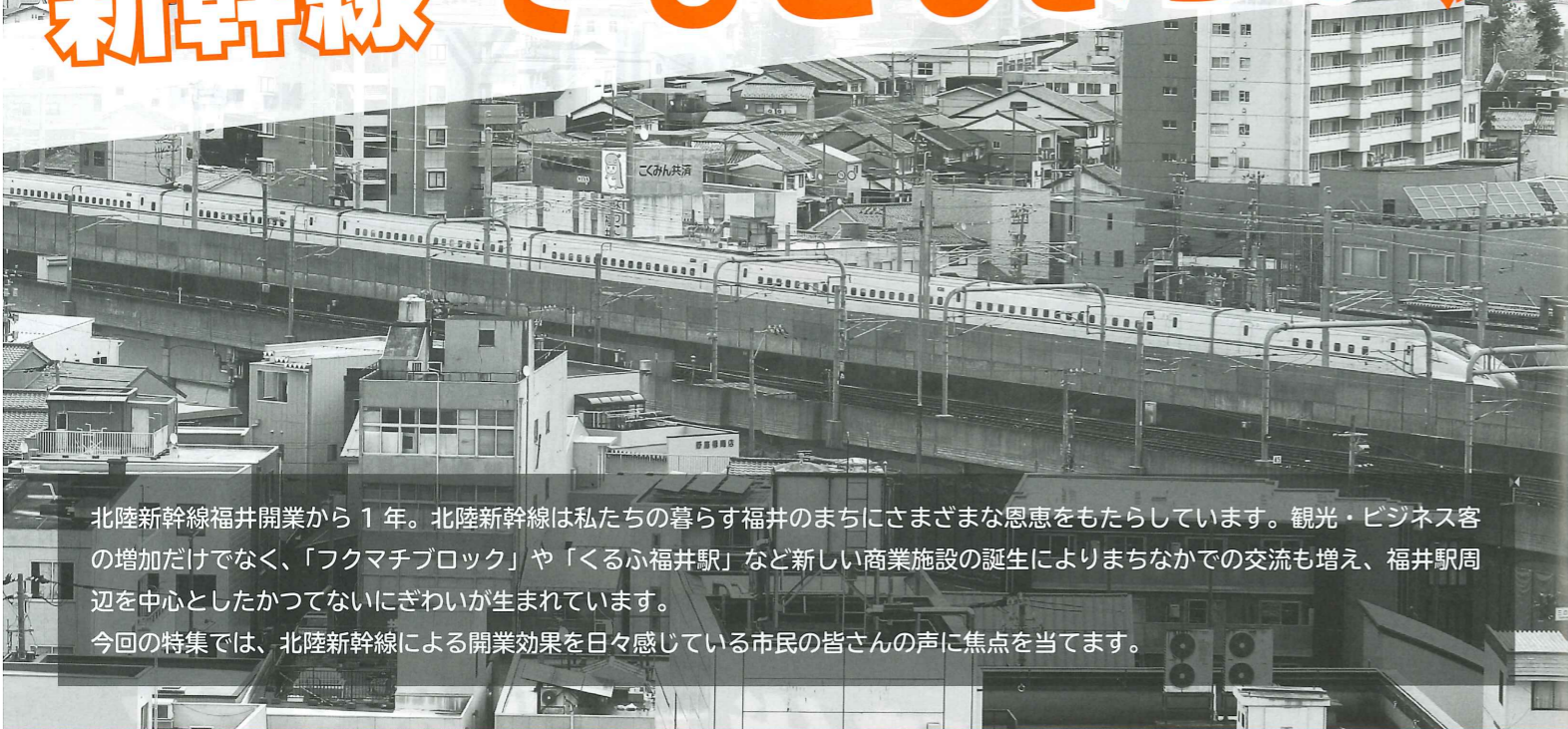

北陸新幹線福井開業から1年。北陸新幹線は私たちの暮らす福井のまちにさまざまな恩恵をもたらしています。観光・ビジネス客の増加だけでなく、「フクマチブロック」や「くるふ福井駅」など新しい商業施設の誕生によりまちなかでの交流も増え、福井駅周辺を中心としたかつてないにぎわいが生まれています。今回の特集では、北陸新幹線による開業効果を日々感じている市民の皆さんの声に焦点を当てます。



新幹線がもたらすにぎわい効果は、福井駅周辺にとどまらず、郊外まで波及しています！

福井の代名詞とも言える「恐竜」は、県内外、老若男女問わず大人気！

越前ガニや地魚など福井のおいしい旬な食を求め、県外から足を運ぶ観光客が増加中！

## 開業効果1

### 物販



株山元眼鏡商会 代表取締役 山元 敏孝 さん

福井のものづくりを発信しています！

### 全体の約8割が県外客！

昨年3月、ミニエ内にオープンした「COTON」で、メガネフレームの素材を使用したアクセサリーを製造・販売している株山元眼鏡商会の代表山元敏孝さん。「全体の8割ほどが、関東圏を中心とした県外客。開業日以降、福井駅周辺は多くの観光客からでにぎわっていると肌で感じる」といいます。

### 首都圏からのリピーターを獲得！

県外客とのコミュニケーションを通して、まだまだ「福井」が知られていないことも痛感しているという山元さん。福井の認知を少しでも広げようと、首都圏にポップアップストアを出店し、県外に直接出向いてアピールすることにも力を入れています。この取り組みもあり、福井へ足を運んでくれてリピーターになる人も徐々に増えてきていると話します。「観光客と会話する際は、ベタな福井弁で話すよう意識している。そうすることで、『福井』が印象に残りやすい。地元民の人柄やノリの良さも、またその土地に訪れたいと思ってもらう大切な要素。市民の皆さんも、新しい交流のチャンスが無数に広がる福井駅周辺で、観光客らとの交流を楽しんでほしい」



④店の外観。コンパクトでオシャレな雰囲気は、女性を中心に県内外から親しまれている⑤型にはまらない、デザイン性に富んだアイテムの数々

### ハピテラスなどで来場者数増！

新幹線開業を契機に、福井駅周辺に訪れる人の数も急増しています。中でも、ハピテラスやハピリンホール、セーレンプラネットなどへの来場者数が増えています。

- ハピテラス…約2万8000人増 (R5.4~11月とR6同時期を比較)
- ハピリンホール…約4000人増 (R5.4~11月とR6同時期を比較)
- セーレンプラネット…約2万人増 (R5.3/16~11/30とR6同時期を比較)
- 養浩館庭園…約1万7000人増 (R5.3/16~12/31とR6同時期を比較)



## 開業効果2

### 水産



株山下水産 代表取締役社長 山下一信 さん

観光客らに、新鮮な地魚を届けています！

### 県外客との交流で認知度向上を実感！

越前町で干物やみそ漬けの製造・卸売を行っている株山下水産。6年ほど前から、中央卸売市場内のふくい鮮いちばで、地元の新鮮な生魚などを販売する「美味食卓 さくだ屋」を営んでいます。代表の山下一信さんは、「新幹線開業により、平日は県外のビジネス客の利用が格段に増え、土曜は主に関東圏から来る家族連れや地元の若いカップルなどであふれている」と話します。加えて、全国メディアでの福井の露出が増え、認知度が上がったことで、県外のYouTuberなどが撮影に訪れることも増えたといいます。「中央卸売市場の名が確実に広まっており、これまで出会ったことのない職種の人たちとの交流や、県外客とのコミュニケーションが非常に楽しい」と笑顔で話します。

### 首都圏で福井をPRするイベントが増加！

また、首都圏で、福井の地魚や越前ガニなどをPR・販売するフェアの開催も急増しており、卸や出店の依頼も増えたといいます。「4月には新宿の有名百貨店での開催も決まっている。福井の食の魅力をしっかりと伝え、福井のとりことなる観光客を増やすことで、福井の水産業を盛り上げていきたい」



中央卸売市場では、年に1回「ふくい市場フェスタ」を開催。昨年は、市場開設50周年と北陸新幹線福井開業を記念し開催され、多くの市民や観光客から盛り上がりを見せた

### 認知度が上がり、ふるさと納税が好調！

応援したい自治体を訪れ、宿泊や飲食、体験に充てることのできる「現地決済型ふるさと納税」が全国的に人気を集める中、市では、令和5年7月から、市内55の宿泊事業者で利用できる楽天ふるさと納税のサービス「楽天トラベルクーポン」に参入しています。令和5年度の826万円に対し、今年度は既に2214万円(R7.1月末時点)の寄付が集まっており、開業効果による市の認知度向上などが寄与していると考えます。今後も引き続き、市のイメージアップにつながる施策などに力強く取り組んでいきます。



# 開業効果3 飲食



越前がに 鮮魚割烹「らでん」  
 店長 牧野 裕子 さん

福井駅を降りて1分、  
 福井の味が楽しめます

## 欧州系の外国人観光客が急増！

ハビリン1階で、越前ガニなどを使った料理を提供している鮮魚割烹「らでん」。「北陸新幹線福井開業を見据え、福井駅を降りてすぐに新鮮な地魚をおいしく食べてもらいたいという思いで10年ほど前に開いた」と話す店長の牧野裕子さん。「新幹線開業で、関東方面から来店する家族連れや年配のご夫婦が増え、さらには東南アジアや欧州系の外国人観光客も急増した」と話します。

## 売り上げは1割以上増加！

来店客数や売り上げは、開業前と比べると1割以上増加。「特に11月ごろは満席続きで、リピーターは間違いなく増えた。中には、5日間連続で来店された外国人観光客もいたほど」と開業の手ごたえを感じます。「県外客の中には、1年後の予約を取って帰る人たちもいる。一度来店した人に、また訪れたいと必ず感じてもらえるよう、味だけでなく接客にも力を入れていきたい」

# 開業効果4 酒場



㈱IORI 代表取締役  
 フランス酒場「アンティーク」  
 店長 清水 陽介 さん

新栄のレトロな上品さを  
 広く伝えていきます！

## 北陸新幹線沿線市町以外からの観光客も増加！

昨年、新栄商店街にフランス酒場「アンティーク」をオープンした清水陽介さん。以前から、北陸新幹線福井開業という好機を見据え、福井駅周辺に店舗を出したかったと話します。新栄商店街が持つレトロで深みのある雰囲気に合わせて、パリの路地裏をほうふつとさせるオシャレな店舗デザインに工夫したという清水さん。「地元民から観光客まで、若い女性を中心として来店してもらっている。新幹線開業により、石川県からの観光客も格段に増えたほか、『テレビで見て一度来てみたかった』と話す九州や東海方面の人たちも増え、開業効果を感じる」と話します。

## 「ちょい飲み」でビジネス客も増加！

「最近では、短時間で少量のお酒とつまみを楽しむ『ちょい飲み』を目的に来店する人も増えている。特に、帰りの新幹線までの時間を有効に使おうと、県外からのビジネス客が急増している。ぜひ、市民の皆さんも、趣あふれる新栄に気軽に立ち寄り、県外客らとのコミュニケーションを楽しんでみては」

# 開業効果5 観光



(一社)朝倉氏遺跡保存協会  
 (左から)受付スタッフ 山崎 球江 さん、  
 会長 細田 国雄 さん

一乗谷の歴史や自然を守り、  
 魅力を伝えていきます

## 秋ごろには観光客らで大行列も！

観光客らに対して、一乗谷朝倉氏遺跡の価値や魅力を伝えるための案内ガイドや、遺跡内の清掃などを行っている(一社)朝倉氏遺跡保存協会。その会長を務める細田国雄さんは、「新幹線のおかげで、公共交通やレンタカーを利用して訪れる県外客が急増した。特に、夏から秋にかけてがピークで、曜日にかかわらず観光客であふれかえる状態が続き、10月の3連休には、受付窓口の前に大行列ができていた」と、当時のにぎわいを振り返ります。

## 来場者の約9割が大満足と回答！

また、月に2回、来場者に対し実施している利用満足度に関するアンケートでは、来場者の約9割が満足していると回答しており、中には、3回以上リピートしている人たちも多いといいます。受付スタッフの山崎球江さんは、「観光客の多くが、『来て良かった』『昨年に続いて2回目です』などのうれしい言葉をかけてくれる。今後も、訪れた全ての人たちに、心から満足してもらえるようおもてなしに全力を注いでいきたい」と熱く語ってくれました。

# 開業効果6 宿泊



福井市旅館業協同組合  
 (左から)副理事長 古市 恭也 さん、  
 理事長 河上 裕之 さん、  
 副理事長 塩崎 恭一 さん

福井にしかない付加価値で、  
 福井ファンを増やします

## 夏から秋にかけて満室が続いた宿泊施設も！

市内の宿泊事業者らで構成される福井市旅館業協同組合では、青年部において月に1回、情報交換の場を設け、市に宿泊する観光客らの利便性や満足度の向上を図っています。理事長の河上裕之さんは、「昨年は、開業を記念したイベントが多く開かれ、福井駅周辺の宿泊施設では、夏休みから11月にかけて満室になることも多く、これまで以上にぎわいが訪れていると肌で感じた」と話します。開業前は全体の1割ほどだった関東圏の観光客が、開業日以降は2倍ほどの割合に増え、市内宿泊施設の稼働率も全体的に増加したといいます。

## 福井オリジナルの宿泊施設も増加！

「新幹線開業という好機を最大限に生かすため、市内の宿泊事業者全体が『何かを変えないと』と新しい試みを取り入れる動きが活発化した。恐竜ルームや、福井の工芸品を用いたエントランスを設けるホテルも増え、県外客に福井オリジナルを提供できる宿泊体制を強化した」と話します。「開業2年目となる今年も、福井に行くなら必ず泊まりたいと思ってもらえるよう、福井の宿泊施設にしかない付加価値を多く生み出していきたい」

## 特別企画！福いいネ！くんが聴く 開業効果アンケート 結果報告！



2/8、9の2日間、西武福井店を訪れた福井県民を対象に、「北陸新幹線福井開業で『ここが変わった!』と感じることは?」と題し、街頭アンケートを実施。総勢140人に回答いただき、参考となる貴重なご意見も多くいただきました。その結果を報告します。

### アンケート結果 /

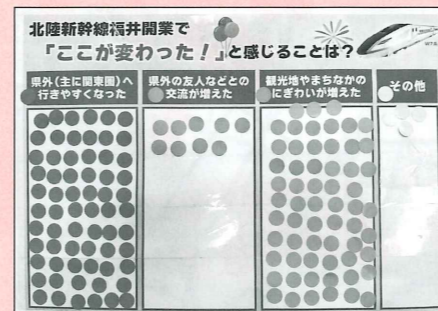

- ① 県外(主に関東圏)へ行きやすくなった ▶ 65人
- ② 県外の友人などとの交流が増えた ▶ 9人
- ③ 観光地やまちなかにぎわいが増えた ▶ 62人
- ④ その他(福井の認知度が上がったなど) ▶ 4人



## 福井をみんなで盛り上げよう！

皆さんからは、開業効果を感じているとの声が多く寄せられました。さらなる福井の認知度向上に向け、日頃皆さんが感じている福井の魅力を、市民一丸となって発信していきましょう！



広報プロモーション課 長谷川 直事



開業をきっかけに、自分の住む福井のまちがだんだんとオシャレなまちへと進化し、愛着と誇りが持てるようになりました。県外の友人にも自慢しちゃいました！

まちなかに外国人観光客が増えているのを肌で感じます。自分のまちが「外国人にも選ばれるまち」になり、とてもうれしいです。



ご協力いただいた皆さん、ありがとうございました！

問合せ 広報プロモーション課 TEL 20-5257 FAX 20-5438



福井市長 西行 茂

## 新幹線が運ぶ にぎわい効果を持続させていきます！

新幹線で生まれたにぎわいを継続させるため、春の桜まつりや夏のフェニックスまつり、まち全体が一つのテーマパークになる音楽フェス「ONE PARK FESTIVAL」に続き、秋にはダンスイベントを開催し、新たなまちのイベントとして発展させていきます。これからも、市民の皆さんが「楽しい!安心!元気!」を実感できる福井市を築き上げていきます。

# 第40回ふくい桜まつり 期間中イベント

3/22(土)~4/6(日)

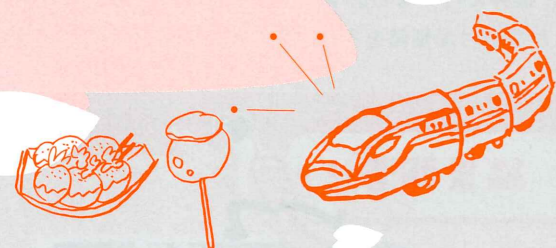

## 足羽川エリア

### 1 足羽川桜並木ライトアップ

桜並木を美しく照らします。  
**とき** 3/22(土)~4/6(日)  
 18:00~22:00  
**ところ** 足羽川左岸堤防  
 (北陸新幹線足羽川橋りょう~花月橋)

### 2 足羽川ぼんぼり物語

市内の小中学生が作った独楽吟のぼんぼりが、やさしくとまります。  
**とき** 3/22(土)~4/6(日)  
 18:00~22:00  
**ところ** 足羽川左岸堤防  
 (幸橋~九十九橋)

### 3 桜床

桜を楽しむための棧敷席が登場します。河川敷には屋台、キッチンカーが多数出店します。  
**とき** 3/22(土)~4/6(日)  
**ところ** 足羽川左岸堤防  
 (桜橋~九十九橋間)  
**問合せ** 足羽川ぼんぼり物語実行委員会  
 TEL 090-3297-0624

### 4 ヨリバ1周年企画

焚火イベントやストリートカルチャーイベントなどを実施します。  
**とき** 3/14(金)~23(日)  
**ところ** 足羽川右岸河川敷(泉橋~幸橋)  
**問合せ** まちづくり福井㈱  
 TEL 30-0330 FAX 30-0505

### 6 グリフィス記念館 春の芸術祭

アート展 夢のつづき

**とき** 3/22(土)~4/6(日)  
 10:00~19:00

**内容** 日下部太郎をモチーフにした湊氏の作品を展示します。

福井大学教授湊七雄氏

公開制作 日下部太郎

**とき** 3/22(土)

**内容** 湊氏が会場に設けた日下部太郎を描いたパフォーミングアートをを行います。

によるアート展や関連イベントを行います。詳しくは、ホームページをご覧ください。

トークイベント

**とき** 4/6(日)

**内容** 福井県立歴史博物館学芸員伊藤大生氏をゲストに招き、明治の人が見た福井の景色や描いていた夢について語ります。

春の音楽祭

**とき** 4/5(土) 14:00~、15:30~

**内容** 民族アンサンブル「豪音」が民族楽器を演奏します。

**問合せ** 文化振興課  
 TEL 20-5367  
 FAX 20-5670



### 5 打上花火(小雨決行)

春の夜空を花火が彩ります。夜桜との共演をお楽しみください。  
**とき** 3/22(土)、29(土)、4/5(土)  
 19:00 ごろから5分程度  
**ところ** 足羽川河川敷(泉橋~幸橋)

### 7 福井城址春まつり

お堀で舟めぐり、井戸の水くみ体験などを行います。  
**とき** 4/6(日)  
**ところ** 福井城址  
**問合せ** 福井県交通まちづくり課  
 TEL 20-0724 FAX 20-0729

### 5 越前湊さくら祭

桜並木ライトアップやステージイベント、屋台の出店などを行います。  
**とき** 4/5(土)、6(日)  
**ところ** 照手・木町桜並木通り、三秀プール跡地  
**問合せ** 越前湊さくら祭実行委員会  
 (湊公民館内)  
 TEL 22-0032

### 6 グリフィス記念館

春の芸術祭

### 8 北陸新幹線開業1周年記念 ふくい桜まつりオープニング

オープニング式典や物販のほかステージイベントが開催されます。越前和紙で作った桜が登場し、会場を華やかに彩ります。  
**とき** 3/22(土) 10:00~17:00  
**ところ** 観光交流センター

### 春のお買い物キャンペーン

福井駅周辺の商業施設において買い物をした人を対象に抽選で景品を差し上げます。抽選会は4/5(土)、6(日)にハピテラスにて実施します。  
**とき** 3/22(土)~4/6(日)  
**ところ** 福井駅周辺商業施設

### 9 ふくいマチナカ桜フェア

春や桜を感じられるふくい自慢のグルメやスイーツ販売、ワークショップ、ステージパフォーマンスなど催しが盛り沢山です。  
**とき** 4/5(土)、6(日)  
 10:00~17:00  
**ところ** ハピテラス、観光交流センター  
**問合せ** 福井商工会議所  
 地域活性・振興課  
 TEL 33-8253 FAX 36-8588

## 足羽山エリア

### ＊ 愛宕坂灯の回廊

足羽神社に向かう笏谷石で作られた階段を140基のあんどんでライトアップします。

とき 3/22(土)～4/6(日) 18:30～21:30

※天候により中止する場合があります。

ところ 愛宕坂、横坂(足羽山北側)

問合せ 文化振興課

TEL 20-5367 FAX 20-5670



### ＊ 手ちょうちん無料レンタル

愛宕坂茶道美術館前で、ちょうちんを無料で貸し出します。愛宕坂を歩いてみませんか。

とき 3/22(土)、23(日)、28(金)～30(日)、

4/4(金)～6(日) 18:30～21:30

※天候により中止する場合があります。

問合せ 文化振興課

TEL 20-5367 FAX 20-5670



### ＊ 足羽山花見ぼんぼり

ぼんぼりで幻想的な夜桜を演出します。

とき 3/29(土)～4/27(日)

18:00～23:00

ところ 足羽山一帯



## 交通情報

### 足羽山の交通規制

とき 3/29(土)～4/6(日)

問合せ さくら灯りの会事務局

TEL・FAX 34-0621

— 車両通行止め区間

臨時交番前～あたらしや上店付近

— 車両一方通行区間

三軒茶屋～臨時交番前、自然史博物館駐

車場～臨時交番前、臨時交番前～あたらし

や上店付近～足羽山公園遊園地

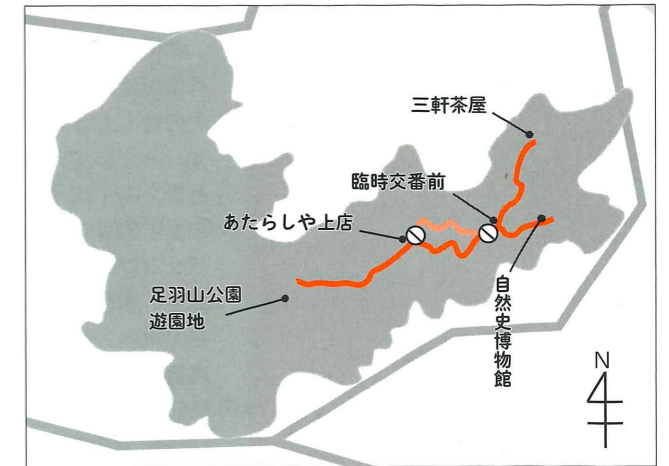

### 足羽山公園遊園地 シャトルバス(無料)を運行します

足羽山のふもとにある上下水道局給水管理事務所から、足羽山公園遊園地まで運行します。シャトルバスの利用者には、動物の餌やり体験などの特典があります。駐車場は大変混み合いますので、ぜひシャトルバスを利用してください。

とき 3/22(土)～5/6(火祝)までの土・日曜日、祝日

※運行時間や特典の内容など、詳しくはホームページをご覧ください。

餌やり体験は、動物の体調により変更することがあります。

問合せ 足羽山公園事務所

TEL 34-1680 FAX 43-1434



### 周遊観光コンテンツ

福井駅周辺でふくトックやロンドンバスを運行します。また、駅前ロゲイングを実施します。



## ふくい桜マラソン

### ふくい桜マラソン2025

FUKUI SAKURA MARATHON

とき 3/30(日) 8:30～17:00

交通規制に関するお願い じかん 6:30～17:00

大会当日は、福井市内、坂井市内で長時間の交通規制を行います。

ご迷惑をおかけしますが、ご理解、ご協力をお願いいたします。



9.98 スタジアムに設ける「応援ステージ」や各地区のコース沿道に設ける「応援スポット」では、ランナーを元気づけるパフォーマンスや応援グッズの配布を実施します。地域の皆さんの応援は、ランナーの支えとなり、特別な思い出として残ります。コース沿道から温かい声援をお願いします。交通規制の区域や時間帯など、詳しくは、ふくい桜マラソンのホームページをご覧ください。

問合せ ふくい桜マラソン実行委員会事務局  
(県ふくい桜マラソン課内) TEL 20-0539 FAX 20-0664



## 一乗谷エリア

### ＊ 越前朝倉糸桜まつり

戦国ぜんざいの振る舞いや和紙作り体験、糸桜ライトアップなどのイベントが開催されます。

とき 4/5(土) 10:00～15:30

※ライトアップは、3/28(金)～4/6(日) 19:00～21:00 ごろの予定です。

ところ 一乗谷朝倉氏遺跡

問合せ (一社)朝倉氏遺跡保存協会

TEL 41-2330 FAX 41-4281



ふくい桜まつりに関する問合せ

ふくい桜まつり実行委員会(観光振興課内)

TEL 20-5346 FAX 20-5670



# INFORMATION

- 本号に掲載している情報は、2/19現在の情報です。
  - 最新の情報、詳しい情報は、ホームページをご覧ください。
  - 料金の記載のないものは無料です。
  - 申込欄には、①申込期間、②申込手段、③申込時に必要な情報や書類、を記載しています。
  - 申込の記載のないものは申込不要です。申込欄③に「共通事項」と記載されているものは、以下をお知らせください。
- 共通事項**  
行事名、住所、氏名(よみがな)、年齢、電話番号

## お知らせ

### 4月から広報紙が新しくなります

#### リニューアルの主なポイント

- ・発行回数を月2回から月1回に変更します。
- ・全ページをフルカラーにします。
- ・イベント情報を対象者別に色分けします。

これからも市民の皆さんに親しまれる広報紙を作っていきます。

**問合せ** 広報プロモーション課  
TEL 20-5257  
FAX 20-5438

### 2/1の人口と世帯

**人口** 25万3803人  
(前月比-218)

**世帯** 10万8602世帯  
(前月比-21)

## 固定資産の評価額などを確認できます

### 縦覧

納税者が、所有している土地や家屋の評価が適正かどうかを確認するため、市内の他の土地や家屋の価格と比較できます。

**とき** 4/1(火)~30(水) 8:30~17:15  
※土・日曜日、祝日を除きます。

パソコンによる縦覧です。

**対象** 固定資産税の納税者、その同一世帯の親族、代理人

**内容** 【土地】所在地、地目、地積、評価額

【家屋】所在地、家屋番号、種類、構造、屋根、階層、床面積、評価額

※所有者名や税額は縦覧できません。

### 閲覧

納税義務者などは、所有している固定資産について、「固定資産課税台帳」に記載された内容を確認できます。借地・借家人も、対象となる固定資産の課税内容を確認できます。

**とき** 4/1(火)~令和8年3/31(火)  
8:30~17:15

※土・日曜日、祝日、年末年始を除きます。

**対象** 固定資産税の納税義務者、その同一世帯の親族、代理人、借地・借家人、死亡所有者の法定相続人

※借地・借家人は、借りていることを証明する契約書が必要です。

**手数料** 1件200円

※4/1(火)~30(水)は、令和7年度分のみ無料です。

### いずれも

**持ち物** 公的機関が発行した顔写真付き身分証明書(運転免許証、マイナンバーカードなど)

- ・委任状(代理人のみ)
- ・戸籍(法定相続人のみ)

**問合せ・ところ** 資産税課(市役所本館2階)

TEL 20-5315

FAX 20-5771

## Yahoo! 防災速報

緊急地震速報や津波、大雨、避難の情報など、福井市のさまざまな災害情報を、アプリで通知します。



## 自衛官等募集対象者情報の除外申請

福井市では、自衛隊法などにに基づき、自衛官等募集事務のために募集対象者の氏名、生年月日、性別、住所などの情報を自衛隊に提供しています(情報は募集事務にのみ使用)。

自衛隊への情報提供を希望しない場合は、必要書類の提出により、自衛隊へ提供する情報から除外します。

**対象** 福井市に住民票があり、平成19年4/2~平成20年4/1に生まれた人

**受付期間** 3/17(月)~4/16(水)

**提出方法** 窓口、郵送(当日消印有効)、ホームページ

### 必要書類

A 申請者が対象者本人のとき

- ・除外申請書
- ・対象者本人の本人確認書類

B 申請者が対象者本人と同居の家族(同一世帯の人)のとき

- ・除外申請書
- ・対象者本人の本人確認書類

C 申請者がその他(代理人)のとき

- ・除外申請書
- ・対象者本人の本人確認書類
- ・申請者の本人確認書類

- ・委任状

※除外申請書は、ホームページからダウンロードすることができます。

本人確認書類は、個人番号カード、旅券、運転免許証など(いずれも有効期限内のもの)です。

**問合せ・提出先** 〒910-8511

福井市役所 危機管理課(別館5階)

TEL 20-5234

FAX 20-5235



## 旧優生保護法補償金の請求を開始しています

旧優生保護法に基づく不妊手術、人工妊娠中絶などを受けた人に対して、国が補償金を支給します。

**請求期間** 令和12年1/16(日)まで

※請求手続きなど、詳しくはホームページをご覧ください。秘密は厳守されます。

**問合せ** 福井県こども未来課

TEL 20-0286

FAX 20-0640



## 国民健康保険に加入している皆さんへ 1日人間ドック利用助成の申し込みを受け付けます

**受診日** 5/1(木)~令和8年3/31(火) ※健診機関によって異なります。

**対象** 次の全てに該当する人

- ・福井市国民健康保険に加入し、国民健康保険税の滞納がない
- ・昭和26年4/1以降に生まれた

※後期高齢者医療制度加入者、令和7年度中に75歳になる国民健康保険加入者は、1日人間ドック利用助成の対象外です。長寿健診(特定健診)、がん検診の受診を検討してください。

**健診内容** 血圧測定、尿検査、血液検査、心電図、眼底検査、便潜血検査、胃検査(内視鏡またはX線)、胸部X線検査、腹部超音波検査、問診、身体計測、子宮頸がん検査(女性のみ)

**定員** 800人(抽選)

※令和6年度に、福井市の1日人間ドックの利用助成を受けていない人で、特定健診を受けた人を優先します。

**自己負担** 男性1万4000円、女性1万5000円

※福井県済生会病院で受診する場合は、男性1万7850円、女性1万9400円、福井県労働衛生センターで受診する場合は、男性1万9500円、女性2万1050円です。

### 指定健診機関

性別	胃の検査	健診機関(50音順)
男女とも	胃内視鏡のみ	清水内科循環器医院、多賀内科循環器科医院、はまなかクリニック、福井総合クリニック、藤田医院、まつだ内科クリニック、吉村医院
	胃内視鏡、胃X線、どちらでも可	岩井病院、打波外科胃腸科婦人科、大滝病院、奥村病院、県民健康センター、光陽生協クリニック、富永病院、福井県済生会病院、福井県予防医学協会、福井県立病院、福井県労働衛生センター、福井厚生病院、福井循環器病院、福井赤十字病院
男性のみ	胃内視鏡のみ	有塚医院、大滝クリニック、斉木内科循環器科医院、齊藤クリニック、田中内科クリニック、野村内科医院、福井中央クリニック
	胃X線のみ	宇賀治医院
	どちらでも可	さくら病院、田中病院、つくし野病院、文京内科クリニック

**申込** ①4/1(火)まで(必着) ②窓口、郵送、FAX、ホームページ ③共通事項、郵便番号、生年月日、希望健診機関名(第3希望まで)、全ての希望健診機関で抽選に外れた場合に他の健診機関で受診したいか否か、前年度に助成を受けたか否か、前年度に特定健診を受けたか否か

※窓口、郵送、FAXで申し込む場合は、応募用紙または白紙に③の事項と、白紙の場合は「人間ドック応募」と記入してください。応募用紙は、窓口、情報コーナー(市役所本館1階)、各連絡所、公民館にあります。ホームページからダウンロードすることもできます。

記入漏れなどがある場合は、無効になります。

当選健診機関に、記載事項と被保険者番号の情報を提供します。同意の上、申し込んでください。

4月中旬に、申込者全員に抽選結果を郵送で通知します。

1日人間ドックを受診する人は、特定健診を受診することはできません。

詳しくは、ホームページをご覧ください。

**問合せ・申込先** 〒910-8511 福井市役所 保険年金課(本館2階) TEL 20-5383 FAX 20-5747



**精神障がい者のJR運賃割引が始まります**

4/1から精神障がい者のJR運賃割引が始まります。

**対象** 次の全てを満たす精神障害者保健福祉手帳を持っている人

- ・写真付きである
- ・「旅客鉄道株式会社等旅客運賃減額」の欄に「第1種」または「第2種」の記載がある

・有効期間内である

※2月より前に交付された手帳で運賃割引を受けるためには、窓口または美山・越廼・清水連絡所で、手帳に「第1種」または「第2種」のスタンプを押印する必要があります。割引制度の概要など、詳しくはホームページをご覧ください。

**問合せ** 障がい福祉課(市役所別館1階)  
TEL 20-5435  
FAX 20-5407



**電子書籍版で「広報ふくい」をもっと手軽で便利に**

- ・読みやすい文字で拡大表示
- ・英語、中国語など、9言語に翻訳

・音声で読み上げ(日本語+8言語に対応)

・最新号をプッシュ通知でお知らせ



**3/20～26は春の火災予防運動期間です**

これから、空気が乾燥し、火災が発生しやすく、燃え広がりやすい時季を迎えます。山火事が全国的に多発する傾向にあります。山菜採りやキャンプなどで入山する際は、火の取り扱いに十分注意してください。住宅火災や山火事を防ぐポイントなど、詳しくはホームページをご覧ください。

**問合せ** 予防課  
TEL 20-3997  
FAX 20-3119



**車検時の納税証明書の提示が原則不要に**

4月から、排気量250cc超の2輪の小型自動車の車検を受ける際に、窓口での納税証明書の提示が不要になります。※4輪、3輪の軽自動車については、すでに不要となっています。

税金の納付後、納付状況が登録されるまでに、1週間程度の日数を要します。納付後すぐに車検を受ける場合は、従来通り納税証明書の提示が必要です。

**問合せ** 市民税課  
TEL 20-5306  
FAX 20-5748



**募集**

**市民の皆さんの意見を募集します**

「暮らしの楽しさを実感できる『歩きつながる』まち」を実現するため、本市の都市づくりの総合的な指針として、「福井市都市計画マスタープラン」と「福井市立地適正化計画」を策定します。

この素案について、市民の皆さんから意見を募集します。

**募集期間** 3/31(月)まで

**提出** 窓口、郵送、FAX、Eメール  
**資料の閲覧場所(募集期間中)** 窓口、文書法制課(市役所本館3階)、市役所本館1階総合案内、市立図書館、みどり図書館、桜木図書館、美山・越廼・清水連絡所

※市ホームページ「福井市パブリックコメント(意見募集)制度」でも閲覧・提出できます。

**問合せ・提出先** 〒910-8511 福井市役所 都市計画課(本館5階)  
TEL 20-5450  
FAX 20-5453  
✉ tosi@city.fukui.lg.jp



**足羽山公園遊園地ボランティアスタッフ募集**

足羽山公園遊園地で開催するイベントの手伝いなどを行うボランティアスタッフを募集します。

**応募要件** 次の全てを満たす人

- ・健康な18歳以上
- ・動物やこどもが好き
- ・LINEまたはEメールで連絡が取れる
- ・ボランティア保険料(350円)を負担できる

**募集人数** 30人程度(抽選)

**申込** ①3/31(月)まで ②Eメール ③共通事項、生年月日、Eメールアドレス(またはLINEのID)、応募動機、ボランティアでやりたいこと

**問合せ・申込先** 足羽山公園事務所  
TEL 34-1680  
FAX 43-1434  
✉ zoo@city.fukui.lg.jp



**広報モニター募集**

福井市の広報(広報紙、テレビ、ラジオ、ホームページ、SNSなど)に対する感想や意見を聞くため、広報モニターを募集します。

**任期** 6/1～令和9年3/31(予定)  
**活動内容** 意見交換会への出席(年1回程度)

・アンケート調査への回答(年2回程度)

**応募資格** 次の全てに該当する人

- ・4/1現在、市内に住む18歳以上
- ・福井ケーブルテレビに加入している

**募集人数** 6人程度(選考)

**申込** ①4/18(金)まで(必着) ②窓口、郵送、FAX、ホームページ  
※窓口、郵送、FAXの場合は、応募用紙を提出してください。

**問合せ・申込先** 〒910-8511 福井市役所 広報プロモーション課(本館中2階)  
TEL 20-5257  
FAX 20-5438



**イベント**

**連続講座 やさしい仏像のみかた**

**とき** 3/16(日)、30(日) 14:00～15:30  
**内容** 郷土歴史博物館学芸員による仏像入門、仏像伝来についての講座です。

**定員** 60人(先着順・会場受付)

**受講料** 100円

**問合せ・ところ** 郷土歴史博物館  
TEL 21-0489  
FAX 21-1489



**男性介護者のつどい**

**とき** 3/19(木) 10:00～11:30  
**ところ** フェニクス・プラザ 301号室  
**対象** 介護している、またはしていた男性  
**内容** ミニ講座と交流会

**問合せ** ほやねっと中央北(見鳥)  
TEL 27-5166  
FAX 63-5633



**おさんぽ野草レストラン**

**とき** 4/13(日) 13:00～16:00  
**対象** 4歳以上の子とその保護者  
**内容** 野草の魅力とおいしさを親子で体験

- ・野草を探しながら散歩、ゲーム
- ・野草を使用した料理づくり

**定員** 10組程度(抽選)  
**参加費** 800円(保険料・材料費)  
**申込** ①3/31(月)まで ②ホームページ  
**問合せ・ところ・申込先** 少年自然の家  
TEL 41-3660  
FAX 41-3661



**春のさわやか健康体操教室**

**とき** 4/22～7/8の毎週火曜日 10:00～11:00(全10回)  
※4/29、5/6は休講します。  
**ところ** 市体育館  
**対象** 市内に住むか、通勤・通学する18歳以上

**内容** 健康運動指導士清水厚子氏の指導のもと、リズムに乗せて楽しく動く健康体操をします。

**定員** 180人(抽選)  
**参加費** 4000円(保険料含む)  
**申込** ①3/31(月)まで(必着) ②はがき、ホームページ ③共通事項、Eメールアドレス、教室名

※抽選結果は、初回の約2週間前にはがきまたはEメールで通知します。

**問合せ・申込先** 〒910-8511 福井市役所 スポーツ課  
TEL 20-5355  
FAX 20-5746



**春のやさしいキントレ教室**

**とき** 4/24～7/10の毎週木曜日 19:30～20:30(全10回)  
※5/22、6/19は休講します。

**ところ** 市体育館  
**対象** 市内に住むか、通勤・通学する中学生以上

**内容** アイクラブスポーツアカデミー代表河野愛氏の指導のもと、体力向上や機能改善を目指した、簡単に取り組みやすいトレーニングをします。

**定員** 120人(抽選)  
**参加費** 4000円(保険料含む)  
**持ち物** ヨガマット

**申込** ①3/31(月)まで(必着) ②はがき、ホームページ ③共通事項、Eメールアドレス、教室名

※抽選結果は、初回の約2週間前にはがきまたはEメールで通知します。

**問合せ・申込先** 〒910-8511 福井市役所 スポーツ課  
TEL 20-5355  
FAX 20-5746



**福井の自然調べ発表会**

**とき** 3/22(土) 13:00～16:30  
**内容** 県内の中学生～70歳代の研究者と自然史博物館の学芸員が、自然史に関する調査・研究の成果を発表します。

**定員** 20人(先着順)  
**申込** ①3/15(土) 10:00～ ②電話

**問合せ・ところ・申込先** 自然史博物館  
TEL 35-2844  
FAX 34-4460



**手話通訳者・要約筆記者を派遣します**

市が主催する行事へ手話通訳者・要約筆記者の派遣を希望する人は、各行事の担当課または障がい福祉課へ連絡してください。

**問合せ** 障がい福祉課  
TEL 20-5435 FAX 20-5407



**この雨、大丈夫? 「キキクル」で確認**

気象庁の「キキクル(危険度分布)」で、大雨による災害の危険度の高まりを地図上で確認できます。自主的な避難の判断に活用してください。





## 休日に市民課の窓口を開設します

とき 3/29(土)、4/6(日) 9:00～13:00

ところ 市役所本館1階 市民課 ※本館正面入り口から入ってください。

取り扱い業務	持ち物	問合せ
住所変更に関する届出 (転入、転居、転出など)	<ul style="list-style-type: none"> <li>本人確認書類(運転免許証など)</li> <li>世帯全員分のマイナンバーカード、住民基本台帳カード、在留カードなど(持っている人のみ)</li> <li>※カード受け取り時に設定した暗証番号が必要です。</li> <li>転出証明書など、他の市区町村で発行された書類</li> <li>※他市区町村への確認が必要な手続きなどは、後日窓口に来ていただく場合があります。</li> </ul>	市民課 TEL 20-5286 FAX 20-6032
戸籍に関する届出 (出生、婚姻、離婚、死亡など)		
住所変更、戸籍に関する届出に伴う手続き (国民健康保険、児童手当、子ども医療費助成、後期高齢者医療制度、介護保険、小中学校の転校など)		
各種証明書の交付		
印鑑登録		市民課 TEL 20-5736 FAX 20-6032
マイナンバーカードの受け取り (要予約)		
マイナンバーカードの電子証明書の更新 (要予約)		
マイナンバーカードの申請補助 (要予約)	<ul style="list-style-type: none"> <li>個人番号通知カード(交付申請書)</li> <li>本人確認書類(顔写真付き身分証明書を含む2点)</li> <li>住民基本台帳カード(持っている人のみ)</li> </ul>	

### 転出届はオンラインでも提出できます

署名用電子証明書が有効なマイナンバーカードを持っていて、国内で引っ越しをする場合、転出届をオンラインで提出できます。(転入先の市区町村の窓口で転入届の手続きが必要です)

### 防災気象情報メールに登録しましょう

避難指示などの避難情報や注意報・警報などの気象情報を、携帯電話やスマートフォンなどにお知らせします。  
※通信料がかかります。



### 水仙の押し花小物作り & レジンキーホルダー

とき 3/15(土) 10:00～15:00

ところ 越前水仙の里温泉 波の華

対象 小学生以上(小学生は保護者同伴)

内容 水仙の押し花を使ってレジンキーホルダーを作ります。

定員 20人程度(先着順・会場受付)

参加料 500円～

※温泉に入る場合は、別に入浴料が必要です。

問合せ 越前水仙の里公園

TEL 89-2381

FAX 89-2383



### ふくい市民活動基金助成事業 成果発表会

とき 3/20(木祝) 9:00～12:00

内容 市民活動を応援する「ふくい市民活動基金」を活用して令和6年度に実施した事業の成果発表会です。

ところ 総合ボランティアセンター(ハピリン4階)

問合せ 市民協働・ボランティア推進課

TEL 20-5107

FAX 20-5168



## 東山健康運動公園 4月から始まる各種講座

講座名	とき	曜日	じかん	回数	定員(抽選)	受講料	
プール	初心者水泳	4/7～6/23	月	13:00～14:00	10回	25人	2700円
	初級水泳	4/8～6/24	火	13:00～14:00	10回	25人	2700円
	中級水泳			13:00～14:00	10回	25人	2700円
	水中アクア			19:10～20:10	10回	40人	2700円
	初級水泳	4/9～9/10	水	19:00～20:00	20回	25人	5400円
	中級水泳			19:00～20:00	20回	25人	5400円
	初中級水泳	4/10～6/19	木	19:00～20:00	10回	25人	2700円
	初級水泳	4/11～6/20	金	10:30～11:30	10回	25人	2700円
	中級水泳			10:30～11:30	10回	25人	2700円
	水中運動			13:00～14:00	10回	40人	2700円
	水中アクア			19:10～20:10	10回	40人	2700円
	初級水泳	4/12～6/21	土	13:00～14:00	10回	25人	2700円
	スペシャル水泳(中上級者クラス)	4/12～9/13		19:00～20:00	20回	25人	5400円
	初級水泳	4/6～6/22	日	10:30～11:30	10回	25人	2700円
中級水泳	10:30～11:30			10回	25人	2700円	
生活習慣病予防	ストレッチ&水中ウォーキング	4/10～6/19	木	10:30～11:45	10回	40人	2700円
介護予防	からだの通信簿アップ	4/10～6/19	木	13:30～14:30	10回	25人	2700円
健康維持増進	代謝アップトレーニング	4/7～6/23	月	13:30～14:30	10回	35人	2700円
	ヨガ			19:10～20:10	10回	35人	2700円
	夜ヨガ	4/11～6/20	金	19:10～20:10	10回	35人	2700円
生きがいづくり	楽しいヨガ	4/8～6/24	火	13:30～14:45	10回	35人	2700円
	パッチワーク	4/9～6/18	水	10:30～11:45	10回	20人	2700円
	リラックスヨガ			19:15～20:15	10回	35人	2700円
	ヨガ	4/10～6/19	木	13:30～14:45	10回	35人	2700円
	やさしい太極拳	4/11～6/20	金	10:30～11:45	10回	35人	2700円
	キックボクシング(入門)			19:00～20:00	10回	25人	2700円
	コンディショニングヨガ	4/12～6/21	土	10:30～11:45	10回	35人	2700円
	フラダンス			10:45～12:00	10回	25人	2700円
	太極拳			13:30～14:45	10回	35人	2700円

\*「生きがいづくり講座」は通年の受講申し込みも受け付けます。受講料など、詳しくはホームページをご覧ください。

#### いずれも

対象 16歳以上で、医師から運動を制限されていない人

※介護予防講座「からだの通信簿アップ」のみ65歳以上が対象です。いずれも子ども連れの人は受講できません。

申込 ①3/19(木)15:00まで ②窓口、電話 ③共通事項

※利用料金が別に必要です。

問合せ・ところ・申込先 東山健康運動公園 TEL 54-9190 FAX 54-9179







## 春休みに図書館へ行こう！

### 春のおたのしみブック

**とき** 3/22(土)～4/6(日)  
**ところ** 桜木図書館  
**対象** 3歳～小学生  
**内容** お薦めの児童書2冊を年齢別に包んで貸し出します。

### あそびとえほん

**とき** 3/23(日) 14:00～14:30  
**ところ** 市立図書館  
**対象** 4歳～小学生  
**内容** イースターにちなんだ絵本の読み聞かせと、卵の折り紙に模様を描きます。

### 春休み さくらのおはなし会

**とき** 3/26(水) 10:30～11:15  
**ところ** 桜木図書館  
**対象** 5歳～小学生  
**内容** 「おはなしのろうそく」に火をともし、世界の昔話や創作の話を読み聞かせます。桜のカードも作ります。  
**定員** 15人(先着順・会場受付)



### 春休み おはなしのせかい in 市立図書館

**とき** 3/26(水) 14:00～14:40  
**ところ** 市立図書館  
**対象** 5歳～小学生  
**内容** 「おはなしのろうそく」に火をともし、世界の昔話や創作の話を読み聞かせます。

### 春休み こどもえいが会

**とき** 3/26(水) 15:00～16:00  
**ところ** 清水図書館  
**対象** 4歳～小学生  
**内容** 「にじいろのさかなー ゆうじょう編ー」を上映します。原作絵本も紹介します。

### 春休み おはなしのせかい in みどり図書館

**とき** 3/27(木) 14:00～14:40  
**ところ** みどり図書館  
**対象** 5歳～小学生  
**内容** 「おはなしのろうそく」に火をともし、世界の昔話や創作の話を読み聞かせます。

### 問合せ

市立図書館 TEL 20-5000 FAX 20-5002  
 みどり図書館 TEL 34-8859 FAX 34-8499  
 桜木図書館 TEL 20-1530 FAX 20-1531  
 清水図書館 TEL 98-3820 FAX 98-8813



## 「城の日」の歴史散歩

福井市歴史ボランティア「語り部」と歩きながら、福井城の大きさを感じてみませんか。

**とき** 4/6(日)  
**じかん**【本丸北の外堀】10:00～12:00  
 【百間堀】13:30～15:30

**対象** 中学生以上  
**内容** お堀の痕跡を辿ってみよう  
**定員** 15人(先着順)

**参加費** 100円  
**申込** ①3/17(月)9:00から ②電話  
 ③共通事項、希望コース

**問合せ・申込先** (公財)歴史のみえるまちづくり協会  
 TEL・FAX 35-0855



## 「城の日」ミニパネル展

**とき** 4/6(日) 9:30～16:00  
**ところ** 福井城址(県庁舎前)  
 ※雨天時は県庁舎内に展示します。

**問合せ** (公財)歴史のみえるまちづくり協会  
 TEL・FAX 35-0855



## 防災行政無線の内容をもう一度聞きたいとき

ニッコリ フクイシ  
 TEL 25・2914

※通話料金が発生します。

## 救急医療機関は正しく受診しましょう

休日・夜間の時間外受診は、病気の程度に応じて医療機関の役割が分かれています。

高度な救急医療を担う病院を、緊急性のない患者が多く訪れると、一刻を争う重症の救急患者の対応が難しくなります。

比較的軽傷な病気やけがの時は、初期(一次)救急医療機関で診てもらいましょう。



## 鳥の翼を和紙で作ろうワークショップ

**とき** 4/5(土)、6(日) 13:30～14:30  
**内容** 県内在住の造形作家津谷博子氏の指導により、建物の障子に使われている鳥の子紙を使った鳥の翼の造形作品作りを体験します。

**定員** 各回6人(先着順)  
**申込** ①3/17(月)9:00～4/2(水)②電話、ホームページ

### 「鳥よ、蒼き無窮に翔べ」津谷博子展

**とき** 4/28(月)～5/6(火休)  
**内容** 津谷博子氏によるインスタレーション(空間全体を作品として表現する現代アート)。養浩館の自然環境をモチーフに幻の紙穴馬紙あなまがみで製作した作品を中心に展示します。

### いずれも

**ところ** 養浩館庭園  
 ※入園料が必要です。

**問合せ・申込先** 文化振興課  
 TEL 20-5367  
 FAX 20-5670



## 移動図書館in中央公園

**とき** 3/18(水) 11:30～13:30  
 (小雨決行)

**ところ** 中央公園  
**内容** 移動図書館車あじさい号で本を借りることができます。

**問合せ** 市立図書館  
 TEL 20-5000  
 FAX 20-5002



## 春休みらくらく子ども博物館

**とき** 3/22(土)、23(日)  
 13:00～16:00

※受付は15:30までです。  
**対象** 小学1～3年生(保護者同伴)  
**内容** 博物館ボランティア「とねりの会」会員と一緒に、簡単な作業を楽しみます。また、江戸時代の大名行列の衣装が着られる「へんしん越前屋」も同時開催します。

**問合せ・ところ** 郷土歴史博物館  
 TEL 21-0489  
 FAX 21-1489



## セーレンプラネット 春休みの投映情報

**とき** 3/26(水)～4/7(月)

じかん	内容
10:00～10:45、 14:30～15:15、 (3/29、4/5は 18:30～18:45 にも投映します)	銀河鉄道の夜(3/26～31) はやぶさリボーン HAYABUSA2-REBORN (4/2～7)
11:30～12:05	宇宙のひみつがわかるえほん
13:00～13:45、 16:00～16:45	今夜の星空さんぽ

**定員** 150人(先着順・会場受付)

**料金**・一般620円  
 ・3歳以上高校生以下310円

**問合せ・ところ** セーレンプラネット  
 TEL 43-1622 FAX 43-1644



銀河鉄道の夜 ポスター



宇宙のひみつがわかるえほん  
 ポスター

## 有料広告欄

# 屋根リフォーム専門店



福やね

『あなたのお家、雨漏りしてない?』

※無料診断受付中※

0120-291-487

柴田商事株式会社 福井市二の宮4丁目17-5

広告内容を福井市が推奨するものではありません。

広告申込先 日勝アド・エージェンシー (TEL 21-0081)

**サーレプラネット  
ボランティア養成講座**

とき 4/19(土)、5/17(土)、6/21(土)  
13:00～14:00、  
7/19(土) 14:30～15:00 (全4回)  
※4/19、7/19は必修です。

ところ 総合ボランティアセンター (ハピリン4階)

対象 高校生以上

※高校生は夜間観望会などの活動はできません。

定員 15人 (抽選)

内容 サーレプラネットでボランティア活動をするための養成講座です。受講後は、7/26(土)から令和8年3/31(月)までの間、ボランティア (展示案内、施設案内、ワークショップ補助、イベント補助、観望会補助、博物館学習補助 など) として活動できるようになります。

申込 ①3/26(水)～4/11(金) ②窓口、電話

問合せ・申込先 サーレプラネット

TEL 43-1622

FAX 43-1644



**バリアフリー投映  
ユニバース～宇宙へ～**

とき 3/19(水)、24(月) 10:00～10:30

対象 聴覚障がい者とその関係者

内容 手話と字幕が付き、聴覚障がいのある人や難聴の人でも楽しめる投映です。

定員 150人 (先着順)

申込 ①随時 ②窓口、電話、Eメール

③名前 (団体名)、希望日、人数、Eメールアドレス

問合せ・ところ・申込先

サーレプラネット

TEL 43-1622

FAX 43-1644

✉ planet@fukui-planet.com

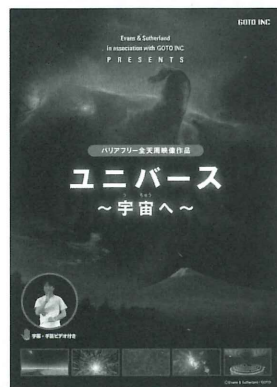

ユニバースチラシ



福いい又！の耳がなが～いのは、皆さんの意見や声にしっかり耳を傾けるため。アンケートを行い、今後の広報紙作りに生かします！  
※回答者の中から抽選でプレゼントを差し上げます。

**アンケート**

- ① 特集 (2～5ページ) で最も印象に残ったこと
- ② 広報紙で取り上げてほしい企画・内容
- ③ 広報紙への感想・意見

**回答方法**

【ホームページ】右の二次元コードから回答する。▶▶▶



【郵送・窓口】氏名、住所、年齢、電話番号、アンケート①～③の回答を記入し、「〒910-8511 福井市役所 広報プロモーション課 (本館中2階)」へ郵送または持参する。

**回答締切 3月31日(月) (必着)**

- ・対象は市内に住むか通勤・通学する人で、回答は1人1回までです。
- ・アンケート回答者の中から抽選を行い、当選者にはプレゼント引換券を発送します (4月中旬ごろ)。店頭 (本店のみ) でプレゼントと引き換えてください。
- ・いただいたご意見は、今後の広報紙作りの参考とするほか、紙面に掲載する場合があります。個人情報、引換券の発送にのみ利用します。

**プレゼント【さんしゅうえん<sup>やさ</sup>焼ドーナツ 10個入り】**



10人

さんしゅうえん人気商品のしっとり焼ドーナツ10種類。プレーン、チョコ、ミルクチョコ、ピスタチオ、マカダミアナッツ、ヘーゼルナッツ、ストロベリー、コーヒー、ナッツ、ラムレーズン、いろいろな味が楽しめます。

所 高柳1丁目909(本店)

TEL 57-4114

問合せ 広報プロモーション課 (TEL 20-5257 FAX 20-5438)



**ふくチャンネル 番組情報**

福井ケーブルテレビ (地デジ121ch) の行政チャンネル「ふくチャンネル」では、福井市の施策や地域の情報、身近な話題などを放送しています。

番組名	内容	放送期間
いきいき情報 ふくい	北陸新幹線福井開業1年の変化 — 福井駅周辺をまちあるき —	3/1～31
福アワセ	映画「雪の花 —ともに在りて—」のロケ地を巡る旅 — 福井市・大野市 —	3/1～31
市役所情報局	天一の仰天天下取り！ — 明治を生きた福井生まれの天才奇術師 —	3/1～31

※放送時間や内容は、変更することがあります。詳しくは、広報プロモーション課のホームページをご覧ください。

**BACK to that FUKUI**

あの日の福いいネ！

福井の昔の写真を、学芸員の解説を添えて紹介します。

**福井随一の歓楽街「片町」**

福井駅の北西に位置し、多くの飲食店や遊興施設が立ち並び、通称「片町」。その名の由来は、江戸時代の福井城下町にさかのぼります。当時、九十九橋の北側の地域は商人や職人が住む町人地で、呉服町、京町といった多くの「町組」があり、その中に「片



昭和8年ごろの福井商工会議所 (昭和3年に商業会議所から改称)



昭和の片町商店街入り口 (南側)

町」がありました。町組は道路を挟んで両側の家同士で組織されるものでしたが、当時の片町が面していた道路 (現在の片町通り) の東側には福井城の外堀があり、片側 (西側) にしか家が並んでいなかったため、片町と呼ばれたと考えられています。

明治時代になり外堀が埋められると、片町通りの東側、元武家地だった地域に、繊維関係の間屋や金融機関などが建てられていきました。江戸時代以来の商業地である西側と、新興オフィス街である東側の境目で、片町は大いににぎわうようになります。

加賀屋座、国際劇場、松竹館、福井東宝劇場など、多くの劇場が開業し人々を楽しませたほか、大正7年に福井商業会議所ができると、繊維業が盛んな福井の商業界をリードしました。戦震災後は商店街となり、近隣の料亭街「浜町」の活況も受け、福井随一の歓楽街として発展していきました。

**BOOK LABO**

図書館司書が本を紹介します。

今月のテーマ「前へ進む」

**『お探し物は図書室まで』**

青山美智子 著 (ポプラ社)

仕事や人生に悩みを抱える人々が、ふとしたきっかけで、町の小さな図書室を訪れる。司書から薦められた1冊の本と小さな付録。そこから、それぞれの人生があらゆる方向へ動き出す。新たな発見や大切なことに気付く人、迷いや悩みから一歩踏み出し挑戦する人など、前向きになっていく人たちの姿を描いた心温まる物語。

**『走って、悩んで、見つけたこと。』**

大迫傑 著 (文藝春秋)

ふくい桜マラソンの大会プロデューサー大迫傑。ランナーとして記録を残してきた彼が自身の人生を振り返り、走ることへの思いをつづった初の著書。中学から陸上競技をはじめ、高校、大学、プロランナーと進路を選択していく中で、悩みや、不安、葛藤をどのように乗り越えてきたのか、その心の内が語られている。誰よりも速くなろうと進み続ける著者の決断と覚悟が詰まった1冊。



大迫傑 走って、悩んで、見つけたこと。



企画展

先將軍徳川家累代像附略系 (当館蔵 3/30まで展示)

# 松平家の世界

— 徳川の世に繁栄した大族 —

福井藩主越前松平家をはじめ、江戸時代に松平の名字を名乗った多様な人々を紹介します。

3/1(土) ▶ 4/20(日) 9:00 ~ 19:00

※3/17(月) ~ 19(水) は休館です。入館は18:30 までです。

観覧料 220円 ※中学生以下、70歳以上、障がい者とその付添人は無料です。

学芸員による展示解説

とき 3/20(木祝)、4/12(土)

じかん 14:00 ~ 14:40

※観覧料が必要です。

郷土歴史博物館

TEL 21-0489 FAX 21-1489



福井城旧景 (当館蔵)

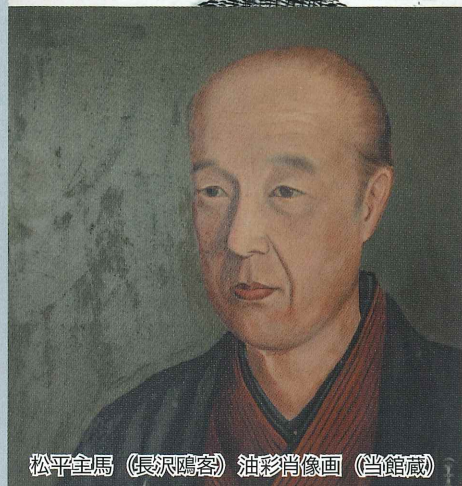

松平全馬 (長沢鳴春) 油彩肖像画 (当館蔵)

企画展

# 利休

ゆかりの

# 茶道具

千利休の掛け軸や利休に関する人物ゆかりの茶道具を紹介します。

2/27(木) ▶ 6/22(日) 9:00 ~ 17:15

※月曜日(祝日の場合は翌平日)は休館です。

観覧料 100円 ※中学生以下、70歳以上、障がい者とその付添人は無料です。

学芸員による展示解説

とき 3/23(日)、4/27(日)、5/11(日)、6/7(土)

じかん 14:00 ~ 14:30

※観覧料が必要です。

珠光青磁茶碗(中国・宋時代)

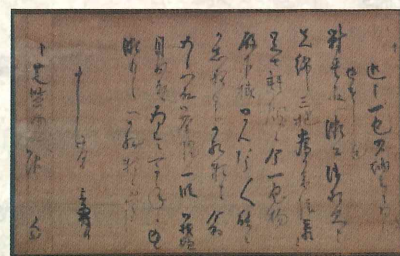

千利休筆 消息 芝山監物宛 (安土桃山時代)

斗々屋茶碗 銘柳かげ (江戸時代)

愛宕坂茶道美術館 TEL・FAX 33-3933

