100年に1度のビッグチャンスがやってきた！

FUKUI CITY PUBLIC RELATIONS

広報FUKUI

広報ふくい
3
2024.3.10
NO.1632

特集

北陸新幹線で福井がもっと楽しくなる！

ネクストふくい
いまの時代、自分からアピールしなきゃ！



再開発が進む中心市街地に迎えられる新幹線車両


福井の住宅街をさっそうと走り抜ける新幹線車両

北陸新幹線福井開業まで2か月を切った1/20(土)、福井駅の内覧会が行われ、新しい駅舎を一足早く見ようと、多くの家族連れや鉄道ファンなどが詰めかけました。訓練走行中の新幹線車両が入線すると、内覧会の参加者は一斉に写真や動画を撮っていました。

■発行：福井市
■編集：〒910-8511 福井市大手3丁目10番1号 広報課 TEL(0776)20-5257 FAX(0776)20-5438
■URL：https://www.city.fukui.lg.jp/

祝 北陸新幹線福井開業記念特集

100年に1度のビッグチャンスがやってきた！





北陸新幹線で福井がもっと楽しくなる！

東京－福井間が最短2時間51分！

3月16日、ついに北陸新幹線が福井へやってきます。福井から乗り換えなしで東京へ行けるようになるほか、福井の魅力が詰まった新幹線福井駅が開業し、福井駅周辺も新しい商業施設などが増えて様変わりします。これまでよりも多くの人が集うにぎやかな福井になります。

今回の特集では、「100年に1度のチャンス」とも言われる北陸新幹線福井開業により、誰もが楽しめる、ワクワク感あふれるまちへと生まれ変わる福井市を、福井を愛する皆さんの新幹線開業を歓迎する写真と共に紹介します。

福井から東京までの乗車時間は3時間を切り、北陸3県は1時間圏内になります。長野、高崎、大宮などの信州、北関東地域へのアクセスも向上し、主要都市と気軽に行き来ができるようになります。市民の皆さんからは、「新幹線に乗って東京へ行きたい」「魅力いっぱいの福井に遊びに来て」などのメッセージをいただきました。

変わるのは新幹線だけではありません。開業に合わせ、福井市内の地域交通もさらに充実。新しい鉄道「ハピラインふくい」の運行開始や、地域鉄道やバスなどのさらなる利便性向上など、中心市街地へよりアクセスしやすくなります。新しくなる地域交通で福井駅周辺へ、そこからさらに新幹線を利用するという流れが格段にスムーズになります。

福井でワクワクする交流を

これから福井は、新幹線で福井を訪れる多くの観光・ビジネス客で大いににぎわうことが予想されます。福井に住む私たちは、これまでどおりに関わることの少なかった首都圏や海外に住む人たちと気軽に接することができるようになります。

特に、福井駅周辺は、新しい出会いや交流のチャンスが無数に広がっている、そんなワクワクした場所へと生まれ変わります。

皆さんからは、「福井のおいしい食べ物や自然を楽しんでほしい」「笑顔や福井弁で待っている」などのメッセージもたくさんいただきました。市民の皆さんが、温かい気持ちで来福者を迎え、もてなそうとする気持ちが伝わってきます。おもてなしを通してさまざまな人たちと交流を深めていくことで、繰り返し福井に訪れてくれるファンが増え、福井のまちはもっと盛り上がっていくでしょう。

まちも人も元気で楽しい福井へ

北陸新幹線開業により、認知度の向上や地域経済の活性化など多くの効果が期待できます。福井駅周辺を核に、新しい人や物の流れが生まれ、福井のまち全体がにぎやかになっていきます。

開業日の前後には、新しく「FUKUI BLOCK」（福井駅前電車通り北地区A街区）の一部や「CURU-F福井駅」（旧プリズム福井）がオープンしたり、福井初のフルマラソン「ふくい桜マラソン2024」や、「恐竜」をテーマにしたイベントが開催されたりと、この3月の福井は楽しみがめじろ押しです。

今後も、市内の団体や企業、行政が多くのイベントを企画、開催することで、このにぎわいは継続し発展していくでしょう。北陸新幹線で新しく生まれ変わる「元気」で「楽しい」福井のまちを、共に創っていきましょう。



福井の歴史・文化を発信 新幹線福井駅

開業間近の県都の玄関口、北陸新幹線福井駅。ここでは、福井の歴史や文化が随所に散りばめられた新幹線福井駅の魅力や利用方法などを、一足先に紹介します。



4 中２階の壁面には、一乗谷朝倉氏遺跡の唐門の形にした笏谷石のレリーフが設置されている 5 新幹線福井駅の北側改札口。全部で３か所ある改札口のうち、この北側がメインで、ハピラインふくいとの乗り換えも可能



1 ホームの待合室や喫ラス窓には、「恐竜王国を象徴する恐竜のイラかれている 2 新幹線のや車窓からは、観光交一の屋上広場にいる恐眺めることができる 3 放的なガラス面と落ちる木調タイルが特徴的階は、全国で唯一の「島線」のコンパクトな構いる

煙室のガふくい」ストが描ホーム階流センタ竜たちを明るく開着きのあなホーム式１面２造をして

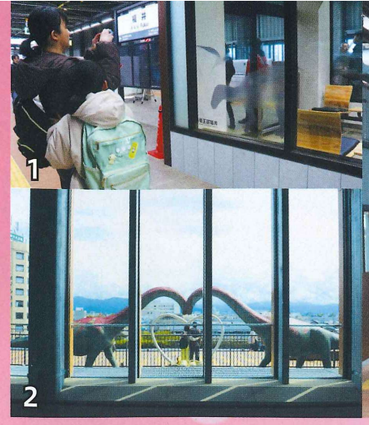

1

2



3

北陸新幹線に乗ってみよう！

ボクと一緒に乗ってみよう！

1. 東口広場から新幹線福井駅舎に入り、改札口まで進みます。
2. 改札口を通り、そのまま直進、階段を登って中２階へと進みます。
3. 中２階の北側の壁面に飾られている、笏谷石で造られたレリーフのすぐ左手の階段を上がってホームに出ます。
4. 11 番線が金沢・東京方面行き、12 番線が敦賀方面行きです。

※北陸新幹線福井駅発着の列車の料金や、ダイヤに関することなど、詳しくは JR 西日本のホームページをご覧ください。





W7系

魅力ある場所がいっぱいネ！

ハピラインふくいのダイヤや運賃に関することはこちらから



新幹線とハピラインふくいを相互に乗り換えることができる乗り換え改札口

笏谷石や県産木材を装飾！

6 １階の待合室。奥の壁面には、笏谷石と福井県産のスギ材を使用 7 新幹線乗り場コンコースの様子。天井材の一部に福井県産のスギ材、柱に越前和紙を用いて、福井ならではの悠久の歴史を表現

6



7



県と市が連携し、県内全域の観光情報を一元的に発信するほか、旅行商品や交通チケットの販売も行う「ふくい観光案内所」（イメージ）

福井ならではの魅力が集結！



福井ならではの美食や伝統などの魅力を発信し、地域の上質な生活をサポートする「くるふ福井駅」（旧プリズム福井）の外観



魅力たっぷり！新・福井駅周辺を満喫しよう

新しく生まれ変わる福井駅周辺では、食事、ショッピング、宿泊、観光、スポーツなどを一度に楽しめます。また、再開発などにより新しく誕生した街区が、昔ながらのまちなみと融合することで、まるでテーマパークのような特別で楽しい空間になります。ここでは、新幹線で変わる、新しい福井駅周辺の見どころや楽しみ方を紹介します。

福井のまちなかを歩こう！

福井駅西口から歩いて3分！レトロ感漂う商店街を楽しもう

開業に向け、徐々に姿を変える福井駅周辺で、レトロなたたずまいを残す「新栄商店街」。小さな空間に個性的な店がひしめき合うように立ち並んでおり、昭和の雰囲気を漂わせる路地や、さまざまな人たちでにぎわう立ち飲み居酒屋など、ノープランでふらっと歩いても楽しめます。そのほか、カフェ、古着屋、雑貨店、リラクゼーションサロンなどがあり、最新の商業スポットのすぐ近くに昔ながらの風景が共存しているのも、福井駅周辺の特別な魅力の一つです。



北ノ庄通りから見た新栄商店街。細い路地に、レトロな景色が楽しめる





見るだけで楽しい店の外観。自分だけのお気に入りの店を見つけられるのも見どころの一つ



福井駅周辺の憩いの場として整備された広場「新栄テラス」では、季節ごとにイベントが開かれる

独特の風情あふれるまちなみ 古くて新しい「浜町」を楽しもう！

足羽川の幸橋から九十九橋までを結ぶ右岸一帯のエリア旧「浜町」は、古くから高級料亭街として栄えた場所です。現在も、100年以上続く料亭や旅館などが立ち並び、独特の風情を残します。

近年、店舗などをリノベーションする動きが盛んに。浜町ならではの伝統を守りつつ、現代風にアレンジした新しい料亭などもオープン。洗練された趣あふれるまちなみは、新栄商店街とはまた一味違った古き良き福井を演出します。

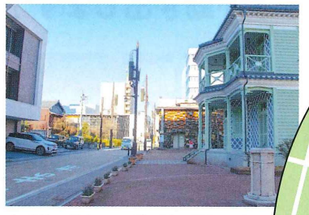

右手前に見えるのが、浜町通りの中心に建つレトロな洋館「グリフィス記念館」



古き良きまちなみに、リノベーションで新しい流れを



福井の「楽しい」がここに！

New！福井の食やスポーツ、音楽などを思う存分楽しもう！

新しく生まれ変わる福井駅周辺の代名詞とも言えるのが「FUKUMACHI BLOCK」（福井駅前電車通り北地区A街区）。ホテルやオフィス、駐車場のほか、福井の食が勢ぞろいするフードホール「MINIE」などがオープンします。気軽にはしご酒が楽しめる「ふくまち横丁」や、作り立ての自家製ビールが飲めるブルワリー、生鮮食品や日用品を購入できるローカルマーケットなど、さまざまな世代の人たちが楽しめる、多種多様な魅力が詰まっています。

また、物販エリアは、福井の特産品や工芸品などの買い物を楽しめるほか、ここでしか購入することができない限定の福井グルメも並びます。



市民の投票や人気インフルエンサーなどにより厳選された福井グルメを、週替わりで販売

FUKUMACHI BLOCK



FUKUMACHI BLOCKのホテル・オフィス棟の外観。1階にフードホール、3階にフィットネスクラブが入る







屋内広場「ULO」では、音楽ライブやDJによるライブイベントを楽しむことができ、かつて同エリアにあった「響のホール」を思い出させてくれます。ライブがないときは、来福者と福井に住む私たちやさまざまな人たちの出会いを結ぶ新しい交流の場として開かれるほか、貸し切りイベントなどに使用することもできます。また、プールやサウナ、スパなどを気軽に楽しめるフィットネスクラブも誕生。仕事や学校帰りなどのちょっとした時間に、気軽にスポーツを楽しめます。



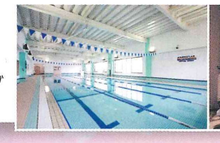



24時間オープンのフィットネスクラブには、プールや最新の機器などが完備

福井の歴史や文化を体感！

全て福井駅西口から徒歩15分圏内！福井の歴史を味わおう！

駅の徒歩圏内には、福井の歴史や文化を楽しめる観光スポットが多数存在します。福井城址や広大な水堀、きれいな高石垣などがいまだに全周囲残り続ける「福井城址」、勝家を主祭神とする柴田神社があり、日本の歴史公園100選にも選ばれる「北ノ庄城址・柴田公園」、国内外問わず高い評価を受け続けている国指定の名勝「養浩館庭園」など、福井ならではの魅力と趣あふれるスポットばかり。



養浩館庭園





福井城址



北ノ庄城址・柴田公園

新しい施設や店を楽しんだ後に、落ち着いた気分で福井の歴史や文化を感じることができるのも、新幹線で変わる新しい福井駅周辺ならではの魅力と言えます。

福井駅周辺がどんどん楽しい場所になるネ！



W7系





今年の3月の福井はスゴいいネ！

16(土)，17(日)

北陸新幹線 ウェルカムフェスタ

じかん　16(土) 9:00 ～ 16:00、
17(日) 10:00 ～ 16:00

観光交流センター ①

・屋上で新幹線をお出迎え
・越前和紙の装花展示

ハピテラス ②

・福井市特別 1 日駅長 EXILE 橘ケンチさんによるコラボ日本酒鏡開き〈16(土)〉
・JETS やチアドリームプロジェクト、伝統芸能のステージ
・福井商工会議所、福和会による万寿(まんじゅ)くばり〈16(土)〉

中央公園 ③

・北陸新幹線ウェルカムダンスなどのステージ
・恐竜なりきり運動会（先着順・会場受付、雨天中止）
・眼鏡素材のワークショップ、化石発掘体験などのブース
・福井商工会議所、福和会による万寿くばり〈16(土)〉

問合せ　新幹線プロモーション課
TEL 20-5677　FAX 20-5733

福井市特別 1 日駅長

16(土)は、福井市食の PR 大使 EXILE 橘ケンチさんが「福井市特別 1 日駅長」として、北陸新幹線開業を一緒に盛り上げてくれます！







新幹線開業ガラポン！ レシートチャレンジ

じかん　10:00 ～ 17:00　ところ　西武福井店正面 ④

参加店で 16(土)、17(日)に買い物をした 500 円以上分のレシートを提示すると抽選で景品がもらえます。
※抽選は 1 グループ 3 回までです。

問合せ　商工振興課　TEL 20-5325　FAX 20-5323



養浩館庭園 お茶のふるまい（特別茶席）

じかん　10:00 ～ 15:30
ところ　養浩館庭園

お茶とお茶菓子（お点前付き）を無料で提供します。
※整理券の配布は 15:00 までです。
16(土)は入園料が別途必要です。
定員：各日 150 人（先着順・会場受付）

問合せ　文化振興課　TEL 20-5367　FAX 20-5670

オリジナルサコッシュづくり

じかん　9:30 ～ 16:30
ところ　愛宕坂茶道美術館、橘曙覧記念文学館

両館や福井にちなんだスタンプなどを押して、オリジナルサコッシュ（カバン）を作ります。
※各館の観覧料が別途必要です。
定員：各日・各館 30 人（先着順・会場受付）

問合せ　橘曙覧記念文学館　TEL 35-1110　FAX 33-3933

イベントカレンダー Events Calendar



3/15(金)

福井駅周辺恐竜拡大プロジェクトお披露目式典

じかん　15:30 ～ 16:00　ところ　ハピテラス ②

問合せ　都市整備課　TEL 20-5454　FAX 20-5764

新しい恐竜ロボットが動き出します！





16(土)

北陸新幹線開業！ ハピラインふくい開業！

FUKUMACHI BLOCK(ふくまちぶろっく) ⑤ 一部先行オープン

フードホール MINIE(ミニエ)、屋内広場 ULO(ウロ)、立体駐車場がオープンします。

ふくあかりダンスステージ

じかん　18:00 ～ 19:00
ところ　観光交流センター ①

まなびサイト、チアドリームプロジェクトによるダンスステージを行います。

問合せ　商工振興課　TEL 20-5325　FAX 20-5323





22(金) 第39回ふくい桜まつりオープニング

じかん 17:30～21:00　ところ ハピテラス

桜ライトアップの点灯式、俳優・アーティストの森崎ウィンさんによるトークショーのほか、デジタルアートを投影した音楽イベントも行います。



打ち上げ花火　（雨天中止）

じかん 18:40から5分程度　ところ 足羽川河川敷

ふくい桜まつりに関する問合せ　ふくい桜まつり実行委員会　TEL 20-5346　FAX 20-5670

22(金)～4/6(土)

足羽川桜並木ライトアップ

じかん 18:00～22:00

ところ 足羽川左岸堤防

（北陸新幹線足羽川橋りょう～花月橋）

愛宕坂灯(あかり)の回廊

じかん 18:30～21:30

ところ 愛宕坂、横坂

足羽神社までの笏谷石(しゃくだにいし)で作られた階段を140基の行灯(あんどん)で照らします

足羽川ぼんぼり物語

じかん 18:00～22:00

ところ 足羽川左岸堤防（幸橋～九十九橋）

市内の小中学生が作った独楽吟(どくらくぎん)のぼんぼりが灯ります。

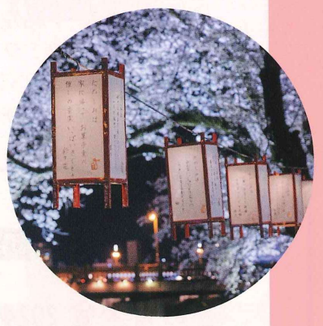

手提灯無料レンタル

じかん 金・土・日曜日の18:00～20:30

ところ 愛宕坂茶道美術館



フォトスポット「すきあかりの小回廊」

とき 3/22(金)～4/7(日)

ところ 愛宕坂茶道美術館

※期間中、愛宕坂茶道美術館は20:30まで延長営業します。

問合せ　愛宕坂茶道美術館　TEL・FAX 33-3933

フラワーデコレーション

とき 3/23(土)～4/7(日)

ところ グリフィス記念館

16(土)～4/7(日)

恐竜と宇宙のトリックアート展　ところ セーレンプラネット

恐竜と遊ぶもよし！宇宙旅行にでかけるもよし！　時空を超えて、地球を飛び出して思い出の一枚を手に入れてください。※トリックアートは、㈱エス・デーの登録商標です。

料金：一般410円（常設展観覧料を含む）※高校生以下、70歳以上は無料です。

問合せ　セーレンプラネット　TEL 43-1622　FAX 43-1644

AMAZING COFFEE POPUP STORE

ところ 観光交流センター

EXILE TETSUYAさんがプロデュースするコーヒーショップAMAZING COFFEE(アメージング コーヒー)が、さんじのおやつとコラボ！

ノベルティステッカー限定枚数配布（無くなり次第終了）。

問合せ　新幹線整備課　TEL 20-5180　FAX 20-5139



ECHIZEN FUKUI Landscape —Things, Matters, and People—

ファインダーが捉え続けた福井市×LDH JAPANの軌跡

ところ 観光交流センター

越前福井の風景や人々、そして2019年から続く福井市とLDH JAPANの歩みにフォーカスを当てた写真展を開催します。

問合せ　農政企画課　TEL 20-5420　FAX 20-5740

福井市観光協会×LDH kitchen 発酵メニューフェア　ところ 福福館(ふくぶくかん)

首都圏でも好評を得たLDH kitchen監修の福井の発酵料理がお昼のバイキングに登場！　大吟醸レモネードもオススメです。

問合せ　（公財）福井市観光協会　TEL 20-5151　FAX 27-0700

関連イベント　たちばな書店 in 桜木図書館

とき 3/12(火)～4/17(水)

ところ 桜木図書館

橘ケンチさんが選んだ書籍の紹介や、福井市とLDH JAPANに関する展示などを行います。

20(水祝) ダイノテラス

福井の恐竜と食を楽しもう！

おいでよ！福井駅恐竜プロジェクト　ダイノテラス　DINO TERRACE　福井の恐竜と食を楽しもう！

じかん 10:00～16:00　ところ ハピテラス

恐竜をテーマにしたお菓子、ワークショップが楽しめるブースや、福井ならではのグルメを提供する「ふくめし」ブースを出店します。ステージでダンスイベントも開催します。

スペシャルトークイベントを生中継！

じかん 14:30～15:30

地域活性化連携協定を結ぶ福井市とLDH JAPANの特別企画として橘ケンチさん所属のEXILE THE SECONDが来福。ハピリンホールで行うトークイベントを、ハピテラス大型モニターでも生中継します。※トークイベントの参加受付は終了しています。



問合せ　都市整備課　TEL 20-5454　FAX 20-5764



かける思い、サクラサク。

29(金)，30(土)　ふくい桜マラソン EXPO2024

じかん　29(金) 16:00 ～ 20:00、30(土) 10:00 ～ 20:00

ところ　市体育館　　マラソンに関する物販、展示などを行います。

問合せ　ふくい桜マラソン実行委員会事務局　TEL 20-0539　FAX 20-0664

30(土)，31(日)　ふくい桜マラソン・ウェルカムフェスタ 2024





じかん　30(土) 10:00 ～ 16:00、31(日) 8:15 ～ 16:00

ところ　ハピテラス

・きゃっするひとみーさん、さくらいとなどによるステージイベント〈30(土)〉
・表彰式、大会プロデューサー大迫傑選手トークショー〈31(日)〉

問合せ　ふくい桜マラソン実行委員会事務局　TEL 20-0539　FAX 20-0664

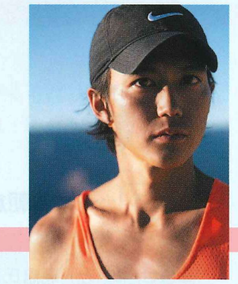

31(日)　ふくい桜マラソン 2024

8:30 START！

9.98 スタジアムに設ける「応援ステージ」や各地区のコース沿道に設ける「応援スポット」では、ランナーを元気付けるパフォーマンスや応援グッズを配布します。皆さんでランナーを応援しましょう！

問合せ　ふくい桜マラソン実行委員会事務局
TEL 20-0539　FAX 20-0664

交通規制に関するお願い

開催に伴い、福井市、坂井市内において、長時間の交通規制を行います。31(日)は、車が動かなくなるほどの渋滞が予想されます。外出の際にマイカーの使用を控える「ノーマイカー」にご協力をお願いします。詳しくは、大会ホームページをご覧ください。

問合せ　ふくい桜マラソン実行委員会事務局・
福井県警察　TEL 20-0528

23(土)　打ち上げ花火

じかん　18:50 から 5 分程度　（雨天中止）

ところ　足羽川河川敷
（北陸新幹線足羽川橋りょう～泉橋）

23(土)，24(日)

ふくい"桜"城下町

じかん　10:00 ～ 17:00　ところ　中央公園

福井城址の桜を楽しみながら、福井の食、文化、歴史を体験できます。
ミニ新幹線乗車、スタンプラリーも行います。
問合せ　福井商工会議所地域活性・振興課
TEL 33-8253　FAX 36-8588



福井城址(じょうし)春まつり

ところ　福井城址

和舟の乗船体験を行います。
問合せ　福井県交通まちづくり課　TEL 20-0724　FAX 20-0729

あすわ"桜"川宴

ところ　足羽川、足羽川左岸堤防（幸橋～九十九橋）

「桜舟」（E ボート）の運行や、桜並木の下で飲み物や軽食を楽しむことができる「桜テラス」があります。
※桜テラスは、3/23(土)～ 4/7(日)まで設置します。
問合せ　福井商工会議所地域活性・振興課　TEL 33-8253　FAX 36-8588



グリフィス記念館 春の芸術祭

とき　3/23(土)～ 31(日)

ところ　グリフィス記念館

春の音楽会 2024

23(土) 14:00 ～ 14:45、15:30 ～ 16:15　出演：豪音（民族楽器）
24(日) 14:00 ～ 14:45、15:30 ～ 16:15　出演：山本紘子さん（バイオリン）、山内睦大さん（チェロ）
30(土) 13:30 ～ 14:15、15:00 ～ 15:45　出演：Pulse Du（マリンバデュオ）、天勝まゆみさん（ソプラノ）

問合せ　グリフィス記念館　TEL・FAX 50-2911

アート展 大交流時代の扉

23(土)～ 31(日)　福井大学教授湊七雄さんの絵画展です。

公開制作 グリフィスを描く

23(土)、24(日) 10:00 ～ 12:00

グリフィストークショー

30(土) 11:00 ～ 12:00

グリフィスマルシェ

23(土)、24(日)、30(土)、31(日) 10:00 ～ 15:00

問合せ　文化振興課　TEL 20-5367　FAX 20-5670



30（土）～ 4/25（木）

足羽山花見ぼんぼり

じかん 18:00 ～ 23:00　ところ 足羽山一帯

ぼんぼりで幻想的な夜桜を演出します。



30土　打ち上げ花火

じかん 18:50 から 5 分程度　（雨天中止）

ところ 足羽川河川敷（北陸新幹線足羽川橋りょう～泉橋）

愛宕坂ふらっと音楽会

出演：こばとさんご

じかん 13:00 ～ 13:40、15:00 ～ 15:40

ところ 橘曙覧記念文学館、愛宕坂茶道美術館

問合せ　橘曙覧記念文学館　TEL 35-1110　FAX 33-3933

30土，31日



ふくいまちキャン

ところ 足羽川右岸河川敷（幸橋～泉橋）　（荒天中止）

キャンプやバーベキューなど、まちなかで気軽にアウトドアを楽しめます。

問合せ　まちづくり福井㈱　TEL 30-0330　FAX 30-0505

4／6土　えちぜん朝倉糸桜まつり

ところ 一乗谷朝倉氏遺跡

糸桜の開花後 10 日間、ライトアップを行います。

問合せ　（一社）朝倉氏遺跡保存協会　TEL 41-2330　FAX 41-4281



6土，7日

第 22 回越前湊さくら祭

じかん 6（土）11:00 ～ 21:00、7（日）10:00 ～ 15:00

ところ 照手・木町桜並木通り、三秀プール跡地

桜並木のライトアップ、ステージイベント、屋台村などが楽しめます。

問合せ　越前湊さくら祭実行委員会（湊公民館内）　TEL・FAX 22-0032

お菓子処丸岡家さんの和菓子実演販売

じかん 6（土）10:00 ～ 13:00、7（日）10:00 ～ 14:00　ところ 愛宕坂茶道美術館

料金：600 円（呈茶（ていちゃ）と和菓子）　各日先着 50 人（無くなり次第終了）

問合せ　愛宕坂茶道美術館　TEL・FAX 33-3933

イベント期間中の交通情報など

北陸新幹線福井開業に伴い、３月は福井駅周辺の道路が大変混雑することが予想されます。
公共交通や無料シャトルバス、シェアサイクルなどをご利用ください。

無料シャトルバスを運行します

とき	乗降場所	備考
3/16（土）、17（日）、20（水祝）、23（土）～ 4/7（日）	競輪場、愛宕坂、駅前大通り、福井駅東口、西武福井店前、久保町	競輪場と福井駅東口の間を周遊します。約 25 分間隔で運行します。
3/30（土）～ 5/6（月祝）の土・日曜日、祝日	企業局給水管理事務所（足羽１丁目）、足羽山公園遊園地	利用者には、動物の餌やり体験などの特典があります。

臨時駐車場を設けます

とき	ところ	料金
3/23（土）～ 4/7（日）9:30 ～ 22:00（入庫は 21:00 まで）	花月橋下臨時駐車場	一般車　1000 円 バス　3000 円
3/16（土）、17（日）、20（水祝）、23（土）～ 4/7（日）9:00 ～ 22:00（入庫は 21:00 まで）	競輪場南側共用駐車場	無料

交通規制を行います

とき	ところ	問合せ
3/30（土）～ 4/7（日）	足羽山の、三軒茶屋～臨時交番前、自然史博物館駐車場～臨時交番前、臨時交番前～あたらしや上店付近～足羽山公園遊園地の区間は、車両一方通行です。※土・日曜日の 10:00 ～ 17:00 は車両通行止めです。	さくら灯りの会事務局 TEL・FAX 34-0621

シェアサイクル「ふくチャリ」をご利用ください

料金：30 分 110 円（１日上限 2200 円）

貸出場所：足羽川河川敷、中央公園、グリフィス記念館 ほか

問合せ　ふくチャリ事務局　TEL 080-8996-6996





市職員がまちなかで案内を行います

3/15 ～ 5/6 の間、北陸新幹線福井開業に伴う観光客からの問合せの対応や案内のため、市職員を福井駅周辺に配置します。

市民の皆さんも、福井を訪れた人たちを、一緒に温かくおもてなししましょう！

問合せ　おもてなし観光推進課　TEL 20-5346　FAX 20-5670

INFORMATION お知らせ

◆本号に掲載している情報は、2/21 現在の情報です。
◆最新の情報、詳しい情報は、ホームページをご覧ください。
◆料金の記載のないものは無料です。
◆申込欄には、①申込期間、②申込手段、③申込時に必要な情報や書類、を記載しています。
申込の記載のないものは申込不要です。
申込欄③に「共通事項」と記載されているものは、以下をお知らせください。

共通事項
行事名、住所、氏名（よみがな）、年齢、電話番号

福井の自然しらべ発表会

とき　3/23 ㈯ 13:00 ～ 16:30
定員　20 人（先着順）
内容　福井の動植物や地質、天文などについて、学芸員や市民が調べたことを発表します。
申込　① 3/15 ㈮ 10:00 から ②電話
問合せ・ところ・申込先
自然史博物館
TEL 35-2844
FAX 34-4460

星空風景写真教室初級編―春の星空と風景―

とき　4/6 ㈯ 10:00 ～ 12:00
対象　小学生以上（小学生は保護者同伴）
内容　天体写真チャレンジャーの金剛晴彦氏による星空風景写真教室です。
定員　20 人（先着順）
申込　① 3/16 ㈯ 10:00 から ②電話
問合せ・ところ・申込先
自然史博物館
TEL 35-2844
FAX 34-4460

ぬりえで学ぶ福井の自然

とき　5/6（月祝）まで
※小学生以下は保護者同伴です。
内容　福井の動植物を題材にした塗り絵で、福井の自然について学びます。
※塗り終わった作品は、館内の回収箱に入れると、館内で随時掲示するほか、一部の作品は当館公式 Instagram でも紹介します。
回収箱に入れた塗り絵は、返却しません。掲示や SNS での紹介を希望しない人は、お持ち帰りください。
問合せ・ところ
自然史博物館
TEL 35-2844
FAX 34-4460

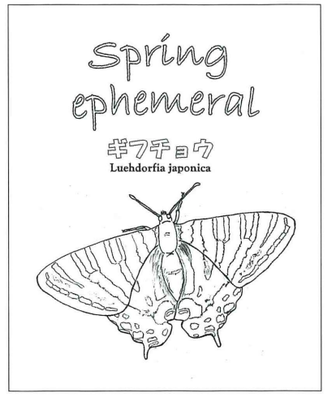

塗り絵（イメージ）

セーレンプラネットボランティア養成講座

セーレンプラネットでボランティア活動をするための養成講座です。受講後は、7/20 ㈯から令和 7 年 3/31 ㈪までの間、ボランティアとして活動できるようになります。
とき　4/20 ㈯、5/18 ㈯、6/15 ㈯、7/13 ㈯ 10:00 ～ 12:00〈全 4 回〉
※ 5/18 と 6/15 はどちらかを選んで受講してください。
対象　高校生以上
定員　15 人（抽選）
内容　展示案内、施設案内、ワークショップ補助、イベント補助、観望会補助、博物館学習補助 など
申込　① 3/15 ㈮～ 4/8 ㈪ ②窓口、電話
問合せ・ところ
セーレンプラネット
TEL 43-1622
FAX 43-1644

サクラでハンカチを染めよう！

とき　3/30 ㈯ 10:00 ～ 11:30、13:00 ～ 15:30
※小学生以下は保護者同伴です。
内容　当館協力員の石川雅夫氏の指導のもと、桜の木の皮を使ってハンカチを染めます。
定員　各 25 人（会場受付）
参加費　500 円
問合せ・ところ
自然史博物館
TEL 35-2844
FAX 34-4460

城の日　歴史散歩

福井城の大きさを感じながら福井市歴史ボランティア「語り部」と歩いてみませんか。

百間堀跡を歩いてみよう
とき　4/6 ㈯ 10:00 ～ 12:00
福井城の城門跡を歩いてみよう
とき　4/6 ㈯ 13:30 ～ 15:30
いずれも
集合場所　福井県庁舎前
対象　中学生以上
定員　15 人（先着順）
参加費　100 円
申込　① 3/18 ㈪ 9:00 から ②電話 ③共通事項、希望コース
問合せ・申込先　（公財）歴史のみえるまちづくり協会
TEL・FAX 35-0855

城の日　福井城ミニパネル展

とき　4/6 ㈯ 9:30 ～ 16:00
ところ　福井県庁舎前
内容　お堀や石垣の古写真を紹介します。
問合せ　（公財）歴史のみえるまちづくり協会
TEL・FAX 35-0855

「ふくいの恵み」認定商品募集

市内事業者の地域資源を生かした加工食品を募集します。認定されると、販路開拓、情報発信など、さまざまな支援が受けられます。
対象　福井市の食材や文化、歴史、伝統、技術などを活用して製造された福井らしい農林水産加工食品
応募要件　農業、林業、漁業、食品加工業または製造業を営む個人、法人、団体
審査　審査委員が、福井らしさ、創造性、品質、市場性、表示などの認定基準に基づき審査します。
認定負担金【1 品目】1 万円
【2 品目以降】1 商品につき 3000 円
申込　① 3/25 ㈪ 17:00 まで ②窓口、郵送、E メール ③申請書
※申請書はホームページからダウンロードできます。
詳しくは、ホームページをご覧ください。
問合せ・申込先　〒 910-0858
福井市手寄 1 丁目 4-1 アオッサ 5 階
福井市役所 商工振興課
TEL 20-5325
FAX 20-5323
✉ syoukou@city.fukui.lg.jp

ハピリン スプリング キッズダンスフェス

とき　4/6 ㈯、7 ㈰ 10:00 ～ 18:00
ところ　ハピテラス
内容　幼児から高校生までの県内外のダンサー 230 チームが出演する北陸最大級のキッズダンスフェスです。
問合せ　にぎわい交流施設
TEL 20-2901
FAX 20-2071


過去のダンスフェスの様子

企画展　日本画家 島田雪谷・墨仙親子

とき　3/16 ㈯～ 5/6（月祝）
9:00 ～ 19:00
※入館は 18:30 までです。
休館日　4/12 ㈮
内容　幕末から昭和にかけて活動した福井出身の日本画家、島田雪谷（せっこく）・墨仙（ぼくせん）親子の作品を紹介します。
観覧料　220 円
※中学生以下、70 歳以上、障がい者とその付添人は無料です。

ギャラリートーク
3/30 ㈯、4/27 ㈯ 14:00 ～ 14:30
※観覧料が必要です。
問合せ・ところ　郷土歴史博物館
TEL 21-0489
FAX 21-1489

新たにお迎え！松平春嶽の書

とき　3/16 ㈯～ 5/6（月祝）
9:00 ～ 19:00
※入館は 18:30 までです。
休館日　4/12 ㈮
内容　令和 5 年までに当館が新たに収蔵した、16 代福井藩主松平春嶽直筆の書を展示します。全てが初公開です。
観覧料　220 円
※中学生以下、70 歳以上、障がい者とその付添人は無料です。
問合せ・ところ　郷土歴史博物館
TEL 21-0489
FAX 21-1489

移動図書館 in 中央公園

とき　3/26 ㈫ 11:00 ～ 14:00
ところ　中央公園
内容　移動図書館車フェニックス号で本を借りることができます。
問合せ　みどり図書館
TEL 34-8859
FAX 34-8499

特別展　越前百万石ものがたり

とき　3/20（水祝）～ 5/6（月祝）
9:00 ～ 19:00
※入館は 18:30 までです。
休館日　4/12 ㈮
ところ　郷土歴史博物館
内容　徳川家康、豊臣秀吉という二人の天下人を父に持ち、関東の名族・結城家の継承者となった福井藩祖・結城秀康の生涯と、その後の子孫の広がりについて紹介します。
観覧料・一般 700 円
・高校・大学生 500 円
※中学生以下、70 歳以上、障がい者とその付添人は無料です。
団体はそれぞれ 2 割引です。
チケットの半券提示で、2 回目以降の観覧料が 400 円になります。

関連行事 1　講座
とき　4/14 ㈰ 14:00 ～ 16:00
ところ　福井県警察本部葵分庁舎 第二会議室（宝永 3 丁目）
内容　当館学芸員による、福井藩祖・結城秀康の生涯と、その時代についての講座です。
定員　80 人（抽選）
申込　① 3/25 ㈪まで（必着）②往復はがき、ホームページ ③共通事項
参加費　100 円

関連行事 2　ギャラリートーク
とき　3/24 ㈰、4/21 ㈰、5/5（日祝）
14:00 ～ 14:40
ところ　郷土歴史博物館
※観覧料が必要です。
問合せ・申込先　〒 910-0004
福井市宝永 3 丁目 12-1
郷土歴史博物館
TEL 21-0489
FAX 21-1489

手話通訳者・要約筆記者を派遣します

市が主催する行事へ手話通訳者・要約筆記者の派遣を希望する人は、各行事の担当課または障がい福祉課へ連絡してください。
問合せ　障がい福祉課
TEL 20-5435　FAX 20-5407

共通事項　行事名、住所、氏名（よみがな）、年齢、電話番号

国民健康保険に加入している皆さんへ
1日人間ドック利用助成の申し込みを受け付けます

受診日　5/1㈬～令和7年3/31㈪　※健診機関によって異なります。
対象　次の全てに該当する人
・福井市国民健康保険に加入し、昭和25年4/1以降に生まれた
・国民健康保険税の滞納がない
※後期高齢者医療制度加入者、令和6年度中に75歳になる国民健康保険加入者は、1日人間ドック利用助成の対象外です。長寿健診（特定健診）、がん検診の受診を検討してください。
健診内容　血圧測定、尿検査、血液検査、心電図、眼底検査、便潜血検査、胃X線検査（または内視鏡）、胸部X線検査、腹部超音波検査、問診、身体計測、子宮頸がん検査（女性のみ）
定員　900人（抽選）
※令和5年度に、福井市の1日人間ドックの利用助成を受けていない人で、特定健診を受けた人を優先します。
自己負担　男性1万4000円、女性1万5000円
※福井県済生会病院で受診する場合は、男性1万5100円、女性1万6100円、福井県労働衛生センターで受診する場合は、男性1万5100円、女性1万6650円です。
指定健診機関

性別	胃の検査	健診機関（50音順）
男女とも	胃内視鏡のみ	あすわクリニック、清水内科循環器医院、多賀内科循環器科医院、はまなかクリニック、福井総合クリニック、藤田医院、まつだ内科クリニック、三﨑胃腸科クリニック、吉村医院
	胃X線のみ	丹尾医院
	どちらでも可	岩井病院、打波外科胃腸科婦人科、大滝病院、奥村病院、県民健康センター、光陽生協クリニック、冨永病院、福井県済生会病院、福井県予防医学協会、福井県立病院、福井県労働衛生センター、福井厚生病院、福井循環器病院、福井赤十字病院
男性のみ	胃内視鏡のみ	有塚医院、大滝クリニック、斉木内科循環器科医院、田中内科クリニック、野村内科医院、福井中央クリニック、本定医院
	胃X線のみ	宇賀治医院
	どちらでも可	さくら病院、田中病院、つくし野病院、文京内科クリニック

申込　①4/1㈪まで（必着）②窓口、郵送、FAX、ホームページ ③共通事項、郵便番号、生年月日、希望健診機関名（第3希望まで）、全ての希望健診機関で抽選に外れた場合に他の健診機関で受診したいか否か、前年度に助成を受けたか否か、前年度に特定健診を受けたか否か
※窓口、郵送、FAXで申し込む場合は、応募用紙または白紙に③の事項と白紙の場合は「人間ドック応募」を記入してください。応募用紙は、窓口、情報コーナー（市役所本館1階）、各連絡所、公民館にあります。ホームページからダウンロードすることもできます。
記入漏れなどがある場合は、無効になります。
当選健診機関に、記載事項と被保険者番号の情報を提供します。同意の上、申し込んでください。
4月中旬に、申込者全員に抽選結果を郵送で通知します。
1日人間ドックを受診する人は、特定健診を受診することはできません。
詳しくは、ホームページをご覧ください。
問合せ・申込先　〒910-8511　福井市役所 保険年金課（本館2階）　TEL 20-5383　FAX 20-5747

休日に市民課の窓口を開設します

各種届け出
とき　3/30㈯、4/7㈰ 9:00～13:00
内容
・住所変更に関する届け出（転入、転居、転出など）
・戸籍に関する届け出（出生、婚姻、離婚、死亡など）
・住所変更、戸籍届に伴う国民健康保険、児童手当、子ども医療費助成、後期高齢者医療制度、介護保険、小中学校の転校手続き
・各種証明書の交付
・印鑑登録
持ち物（いずれも原本が必要です）
・本人確認書類（運転免許証など）
・転出証明書など、他の市区町村で発行された書類（持っている人のみ、世帯全員分）
・マイナンバーカードまたは住民基本台帳カード（暗証番号が必要です）
・在留カード　など
※他市区町村への確認が必要な手続きなど、後日窓口に来ていただく場合があります。

オンラインで転出届
署名用電子証明書が有効なマイナンバーカードを持っていて、国内で引っ越しをする場合、オンラインで転出届を提出できます。
※転入先の市区町村の窓口で転入届の手続きが必要です。

マイナンバーカード（要予約）
とき　3/30㈯ 9:00～13:00、
4/7㈰ 9:00～12:00、13:00～16:00
持ち物（いずれも原本が必要です）
◆受け取り
・交付通知書
・個人番号通知カードまたは個人番号通知書、住民基本台帳カード（持っている人のみ）
・本人確認書類2点
◆電子証明書の更新
・マイナンバーカード（暗証番号が必要です）
◆暗証番号の再設定
・マイナンバーカード
・本人確認書類（公的機関が発行した顔写真付き身分証明書を含む2点）
◆申請
・個人番号通知カードまたは個人番号通知書、住民基本台帳カード（持っている人のみ）
・本人確認書類2点

いずれも
問合せ・ところ　市役所本館1階 市民課
※本館正面入り口から入ってください。
【各種届け出】TEL 20-5286　FAX 20-6032
【マイナンバーカード】TEL 20-5736　FAX 20-6032

各種届け出　マイナンバーカード

ホームページ・公式SNS

最新情報を発信しています。
LINE、ホームページは、デザインや機能の一部をリニューアルしました。
ぜひ活用してください。

LINE　ホームページ　X（旧ツイッター）　フェイスブック

枯れない仏花作り

とき　3/24㈰ 10:00～13:00
対象　小学生以上（小学生は保護者同伴）
内容　フラワー・アドバイザー田崎好美氏の指導のもと、プリザーブドフラワーを使って、枯れない仏花を作ります。
定員　15人（先着順）
参加費　3500円
※施設を見学する場合は、入館料310円が別途必要です。
申込　①3/15㈮から ②電話 ③共通事項
問合せ・ところ・申込先
越前水仙の里公園
TEL 89-2381（8:30～17:00）
FAX 89-2383

森のようせい図鑑をつくってみよう

とき　4/14㈰ 13:00～15:30
対象　3～8歳の子とその保護者
内容・ネイチャーゲーム「妖精さがし」（場内探索）
・拾った葉っぱで妖精を描くアートワークショップ
定員　10組程度（抽選）
参加費　1人500円
申込　①4/2㈫まで ②ホームページ ③共通事項
問合せ・ところ・申込先
少年自然の家
TEL 41-3660
FAX 41-3661

共通事項　行事名、住所、氏名（よみがな）、年齢、電話番号

固定資産の評価額などを確認できます

縦覧

納税者が、所有している土地や家屋の評価が適正かどうかを、市内の他の土地や家屋の価格と比較できます。

とき 4/1㈪～30㈫

※土・日曜日、祝日を除きます。

ところ 資産税課（市役所本館２階）、美山・越廼・清水連絡所

※資産税課では、パソコンによる縦覧となります。

各連絡所では、旧町村分のみ縦覧できます。

対象 固定資産税の納税者、その同一世帯の親族、代理人

内容 【土地】所在地、地目、地積、評価額

【家屋】所在地、家屋番号、種類、構造、屋根、階層、床面積、評価額

※所有者名や税額は縦覧できません。

閲覧

納税義務者などは、所有している固定資産について、「固定資産課税台帳」に記載された内容を確認できます。借地・借家人も、対象となる固定資産の課税内容を確認できます。

とき 4/1㈪～令和７年3/31㈪

※土・日曜日、祝日、年末年始を除きます。

ところ 資産税課（市役所本館２階）、美山・越廼・清水連絡所

対象 固定資産税の納税義務者、その同一世帯の親族、代理人、借地・借家人、死亡所有者の法定相続人

※借地・借家人は、借りていることを証明する契約書が必要です。

手数料 １件200円

※4/1㈪～30㈫までは、令和６年度分のみ無料です。

いずれも

持ち物・公的機関が発行した顔写真付き身分証明書（運転免許証、マイナンバーカードなど）

・委任状（代理人のみ）

・戸籍（法定相続人のみ）

問合せ 資産税課

TEL 20-5315

FAX 20-5771

春のやさしいキントレ教室

とき 4/25～7/25の毎週木曜日 19:30～20:30〈全10回〉

※5/2、6/20、27、7/4は休講します。

ところ 市体育館

対象 市内に住むか、通勤・通学する中学生以上（中学生は保護者同伴）

内容 アイクラブスポーツアカデミー代表の河野愛氏から、体力向上や機能改善を目指した、誰でも簡単に取り組める体に優しい「キントレ」を学びます。

定員 120人（抽選）

参加費 3000円（保険料含む）

申込 ①4/8㈪まで（必着）②はがき、ホームページ ③共通事項、Eメールアドレス、教室名

※抽選結果は、教室初回の約３週間前に通知します。

問合せ・申込先 〒910-8511 福井市役所 スポーツ課

TEL 20-5355

FAX 20-5746

✉ sports@city.fukui.lg.jp

春のさわやか健康体操教室

とき 4/30～7/9の毎週火曜日 10:00～11:00〈全10回〉

※7/2は休講します。

ところ 市体育館

対象 市内に住むか、通勤・通学する18歳以上

内容 健康運動指導士の清水厚子氏から、リズムに乗せて楽しく動く健康体操を学びます。

定員 180人（抽選）

参加費 3000円（保険料含む）

申込 ①4/8㈪まで（必着）②はがき、ホームページ ③共通事項、Eメールアドレス、教室名

※抽選結果は、教室初回の約３週間前に通知します。

問合せ・申込先 〒910-8511 福井市役所 スポーツ課

TEL 20-5355

FAX 20-5746

✉ sports@city.fukui.lg.jp

3/20～26は春の火災予防運動期間です

３月は、空気が乾燥し、火災が発生しやすく、燃え広がりやすい時季です。

山火事が全国的に多発する傾向にあります。山菜採りやキャンプなどで入山する際は、火の取り扱いに十分注意してください。

住宅火災や山火事を防ぐポイントなど、詳しくはホームページをご覧ください。

問合せ 予防課

TEL 20-3997

FAX 20-3119

足羽ふれあいセンター定期講座

とき 4/8㈪～6/28㈮

対象 医師から運動を制限されていない高校生以上

内容 元気が出るヨーガ ほか11講座

申込 ①3/20(水祝)17:00まで ②窓口、電話 ③共通事項

※応募多数の場合は抽選します。

問合せ・ところ・申込先 足羽ふれあいセンター

TEL 34-8769

FAX 34-8796

介護者のつどい

とき 3/16㈯13:30～15:00

ところ 安居公民館

対象・介護をしている、またはしていた人

・介護に関心を持っている人

内容・講義「高齢者におけるお薬の正しい使い方」

・介護者同士の情報交換会

問合せ さくらが丘デイサービスセンター

TEL 37-0990

FAX 37-0010

2/1の人口と世帯

人口 25万5699人（前月比－237）

世帯 10万7632世帯（前月比－37）

東山健康運動公園　４月から始まる各種講座

講座名		とき	曜日	じかん	回数	定員（抽選）	受講料
プール講座	初心者水泳	4/8～6/24	月	13:00～14:15	10回	25人	2700円
	初級水泳	4/9～6/18	火	13:00～14:15	10回	25人	2700円
		4/12～6/21	金	10:30～11:45	10回	25人	2700円
		4/13～6/22	土	13:00～14:15	10回	25人	2700円
	中級水泳	4/9～6/18	火	13:00～14:15	10回	25人	2700円
		4/12～6/21	金	10:30～11:45	10回	25人	2700円
	水中アクア	4/9～6/18	火	19:10～20:10	10回	40人	2700円
	初中級水泳	4/10～9/11	水	19:00～20:15	20回	25人	5400円
		4/11～6/20	木	19:00～20:15	10回	25人	2700円
		4/14～6/30	日	10:30～11:45	10回	25人	2700円
	めざせ！上級水泳（上級者クラス）	4/10～9/11	水	19:00～20:15	20回	25人	5400円
	ストレッチ＆水中ウォーキング	4/11～6/20	木	10:30～11:45	10回	40人	2700円
	筋トレ＆水中運動	4/12～6/21	金	13:00～14:15	10回	25人	2700円
	スペシャル水泳（中上級者クラス）	4/13～9/7	土	19:00～20:15	20回	25人	5400円
生きがいづくり講座	楽しいヨガ	4/9～6/18	火	13:30～14:45	10回	35人	2700円
	パッチワーク	4/10～6/19	水	10:30～11:45	10回	18人	2700円
	リラックスヨーガ	4/10～6/19	水	19:15～20:30	10回	35人	2700円
	ヨガ	4/11～6/20	木	13:30～14:45	10回	35人	2700円
	やさしい太極拳	4/12～6/21	金	10:30～11:45	10回	35人	2700円
	キックボクシング（入門）	4/12～6/21	金	19:00～20:15	10回	25人	2700円
	コンディショニングヨガ	4/13～6/22	土	10:30～11:45	10回	35人	2700円
	フラダンス	4/13～6/22	土	10:45～12:00	10回	25人	2700円
	太極拳	4/13～6/22	土	13:30～14:45	10回	35人	2700円
その他	代謝アップトレーニング	4/8～6/24	月	13:30～14:30	10回	35人	2700円
	ヨーガ	4/8～6/24	月	19:10～20:10	10回	35人	2700円
	シェイプアップアクア	4/8～6/24	月	19:20～20:10	10回	40人	2700円
	ステップアップトレーニング	4/10～6/19	水	13:30～14:30	10回	34人	1000円
	からだの通信簿アップ講座	4/11～6/20	木	13:30～14:30	10回	25人	2700円
	夜ヨガ	4/12～6/21	金	19:10～20:10	10回	35人	2700円

いずれも

対象 16歳以上で、医師から運動を制限されていない人

※「からだの通信簿アップ講座」は65歳以上が対象です。

子ども連れの人は受講できません。

申込 ①3/18㈪17:00まで ②窓口、電話 ③共通事項

※利用料金が、別途必要です。

各講座の休講日など、詳しくはホームページをご覧ください。

問合せ・ところ・申込先 東山健康運動公園 TEL 54-9190 FAX 54-9179



共通事項 行事名、住所、氏名(よみがな)、年齢、電話番号

春休み図書館へ行こう！

春のおたのしみブック
とき　3/23㈯～4/7㈰
ところ　桜木図書館
対象　3歳～小学生
内容　お薦めの児童書2冊を年齢別に包んで貸し出します。

春休み　こどもえいが会 in 清水図書館
とき　3/24㈰ 13:00～13:40
ところ　清水図書館
対象　3歳～小学生
内容　「にじいろのさかな ― ぼうけん編 ― 」を上映します。

春休み　こどもえいが会 in 美山図書館
とき　3/26㈫ 10:00～10:30
ところ　美山図書館
対象　3歳～小学生
内容　「はらぺこあおむし」を上映します。
定員　15人（先着順・会場受付）

春休み　さくらのおはなし会
とき　3/27㈬ 10:00～11:15
ところ　桜木図書館
対象　5歳～小学生
内容　「おはなしのろうそく」に火をともし、世界の昔話や創作の話を語ります。桜のカードも作ります。
定員　15人（先着順・会場受付）

春休み　おはなしのせかい
とき　3/27㈬ 14:00～14:40
ところ　みどり図書館
対象　5歳～小学生
内容　「おはなしのろうそく」に火をともし、世界の昔話や創作の話を語ります。

問合せ
みどり図書館　TEL 34-8859　FAX 34-8499
桜木図書館　TEL 20-1530　FAX 20-1531
美山図書館　TEL・FAX 90-1700
清水図書館　TEL 98-3820　FAX 98-8813

ふくチャンネル 番組情報

福井ケーブルテレビ（地デジ121ch）の行政チャンネル「ふくチャンネル」では、福井市の施策や地域の情報、身近な話題などを放送しています。

番組名	内　容	放送期間
いきいき情報ふくい	楽しみつくそう！ふくい桜マラソン	3/15まで
	2月をプレーバック	3/16～31
やろっさFUKUI	えちぜん鉄道アテンダント ― おもてなしの極意 ―	3/15まで
	今こそ学ぼう災害・防災のこと	3/16～4/15
福アワセ	福井の冬の風物詩？三角縁神獣鏡チョコみ～つけた	3/31まで
市役所情報局	男性育休を当たり前に！ ― パパ育休100%にチャレンジ ―	3/15まで
	それゆけ！福井市調査隊「新幹線開業に向けたおもてなしを探れ！」	3/16～31

※放送時間や内容は、変更することがあります。詳しくは、広報課のホームページをご覧ください。

2月10日号の訂正

17ページの「BACK to that FUKUI」の26行目に、以下の誤りがありました。
おわびして訂正します。

【誤】　高さ82メートル
【正】　高さ8.2メートル

YouTubeで配信中！

福井ケーブルテレビ「ふくチャンネル」で放送している番組の一部は、YouTubeチャンネル「福井市広報課ふくチャンネル」でも配信しています。「チャンネル登録」をすると、更新のお知らせが届きます。



第1会場の外観

BACK to that FUKUI

あの日の福いいネ！

福井の昔の写真を、学芸員の解説を添えて紹介します。

不死鳥のようによみがえった 福井の復興博覧会

福井震災から4年、目覚ましい復興を遂げつつあった福井市で、県と市の共同出資により、昭和27年4月10日から6月25日まで福井復興博覧会が開催されました。第1会場（現在の福井大学文京キャンパスとその隣接地）には41、第2会場（足羽山）には19の展示・遊戯施設が開設されました。

第1会場には繊維、産業をテーマにしたパビリオンがあり、織物製品を購入できる織物デパートもオープン。復興博覧会は、「繊維博」とも題され、戦震災からの復興のみならず、福井の基幹産業である繊維産業を広くアピールする場にもなりました。全国有力メーカーの出品した当時のファッションの先端を行く近代的織物は、来館者の注目を集めたそうです。

また第2会場は、主に子どもたちを対象とした施設で構成され、「おとぎの国」、動物園、飛行塔、ジオラマ汽車などの遊具が数多く設置され人気を博しました。

復興博覧会は77日間で約97万人が入場。足羽山の整備、福井市立郷土博物館（現自然史博物館）の新設、第1会場が福井大学の敷地となるなど、現在の福井市につながる大きな遺産を残しました。

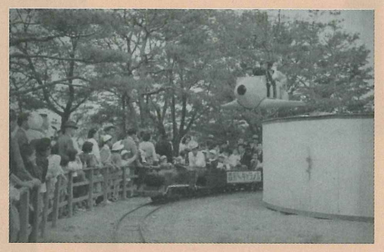
第2会場に設置された飛行塔


第1会場に飾られた不死鳥のレリーフ。不死鳥は、福井市のシンボルになっている

BOOK LABO

図書館司書が本を紹介します。

今月のテーマ「鉄道」

『踏切の世界』

chokky 著（山と渓谷社）

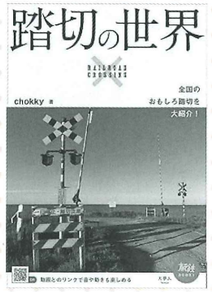

道路交通の邪魔者にされがちな踏切。しかし、よく見ると「世の中に同じ踏切は二つとない！」というほど、形状、音、立地など設置場所に合わせて適切な部品が使われており、全てが個性的だ。

鉄道愛好家の著者が、全国の特徴的な踏切をユニークに紹介しており、県内では福井鉄道、えちぜん鉄道の面白い踏切が掲載されている。散歩や車で電車が通り過ぎるのを待っているとき、今まで見過ごしていた踏切をじっくり観察してみるのも面白いかもしれない。

『読鉄全書』

池内紀、松本典久 編（東京書籍）

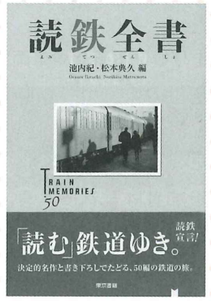

本書は、「乗鉄」「撮鉄」といった鉄道愛好家の呼称に倣い、鉄道について書かれた文章の愛好家を「読鉄」と呼称、鉄道や鉄道旅行についてのさまざまな作品を集めたものである。

芥川龍之介、内田百閒などの明治の文豪から、五木寛之、沢木耕太郎などの現役作家まで、41人の作品を収録。鉄道が明治から平成まで、人々の生活・人生と共にあったことがうかがえる。時代や距離を越えて鉄道旅行を追体験できる1冊。